

LEJE PËR NDRYSHIM PROJEKTI GJATË NDËRTIMIT PËR OBJEKTIN: "Ndërtim Resort Turistik "New Born", Bashkia Sukth, Qarku Durrës"



REPUBLIKA E SHQIPËRISË
KËSHILLI KOMBËTAR I TERRITORIT

MIRATOHET

KRYETARI I K.K.T



Z. EDI RAMA

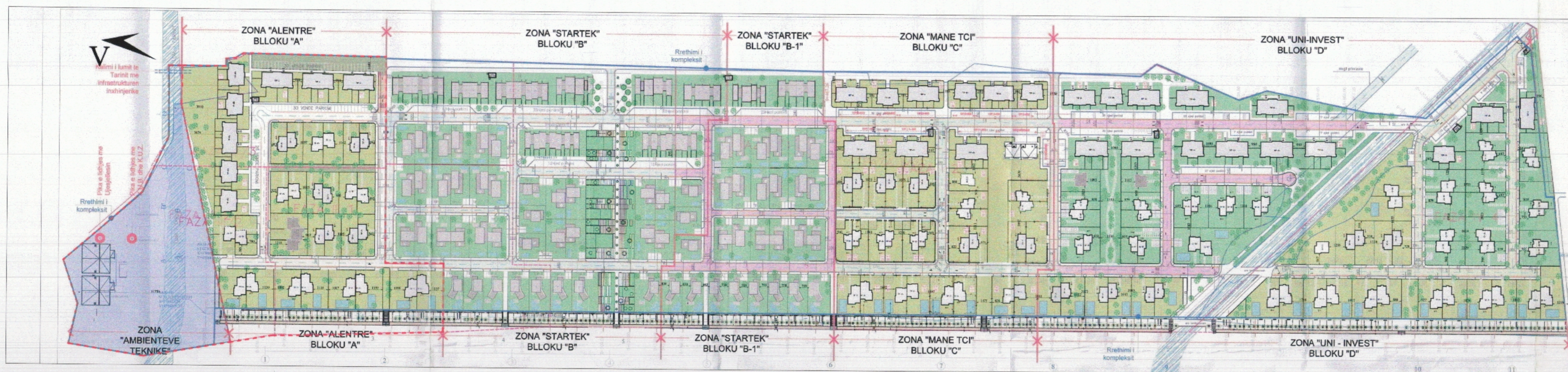

PLANI I VENDOSJES SË STRUKTURËS SHK. 1:2000

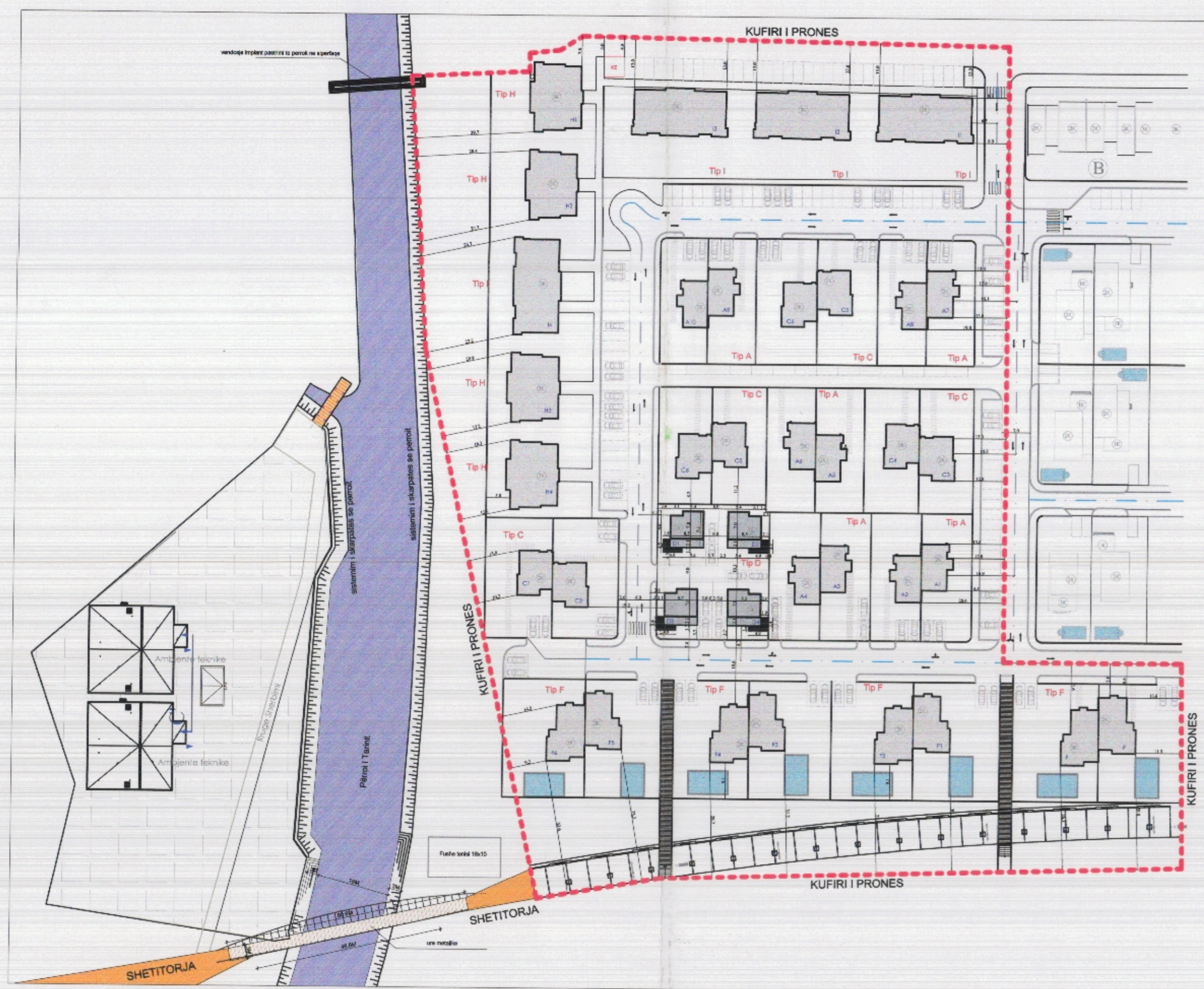

PLANI I VENDOSJES SË STRUKTURËS, "BLOKU ALENTRË" SHK. 1:1000



PAMJE TREDIMENSIONALE

Z. Blendi Klosi

Ministër i Turizmit dhe Mjedisit



Miratur me Vendim të KKT Nr.15, Datë 27/02/2019

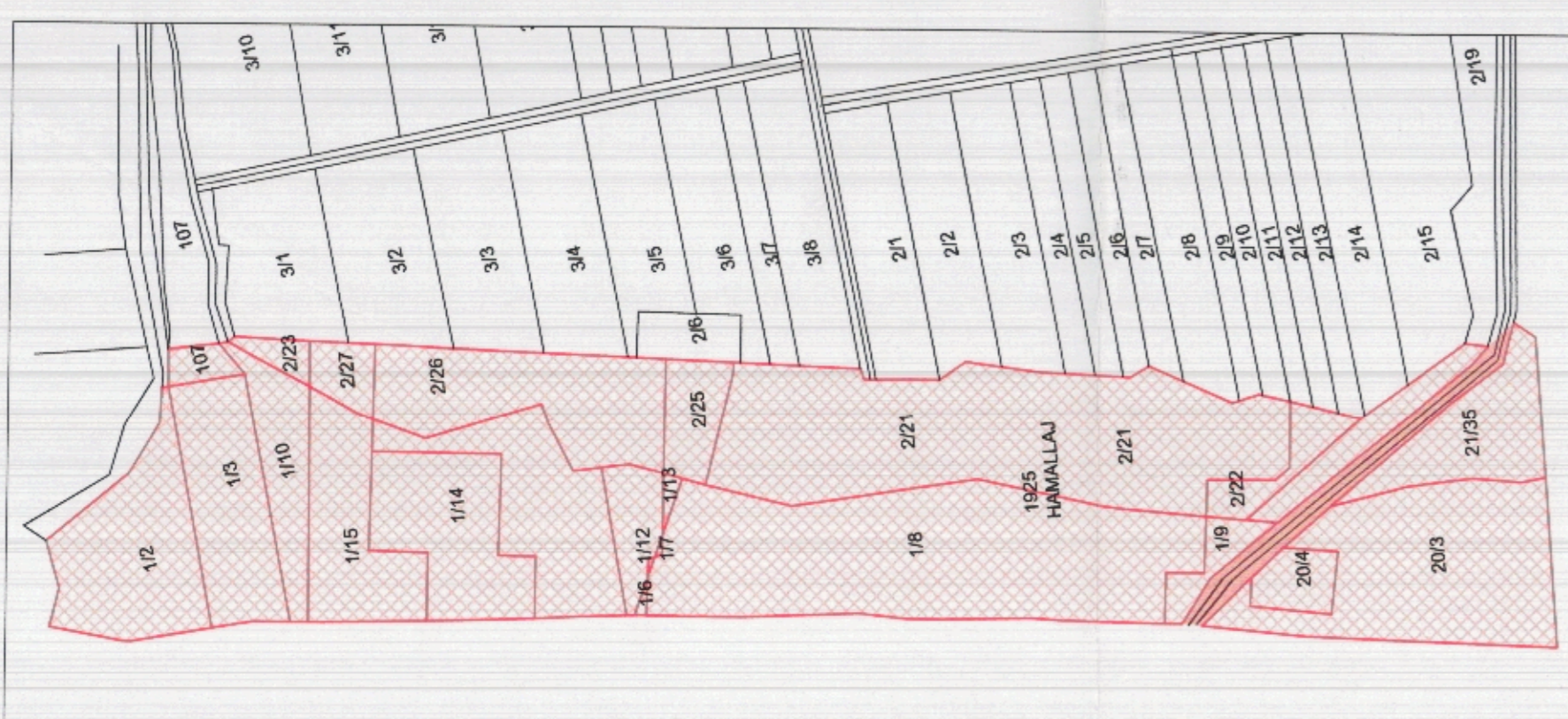

POZICIONI KADASTRAL SHK. 1:5000

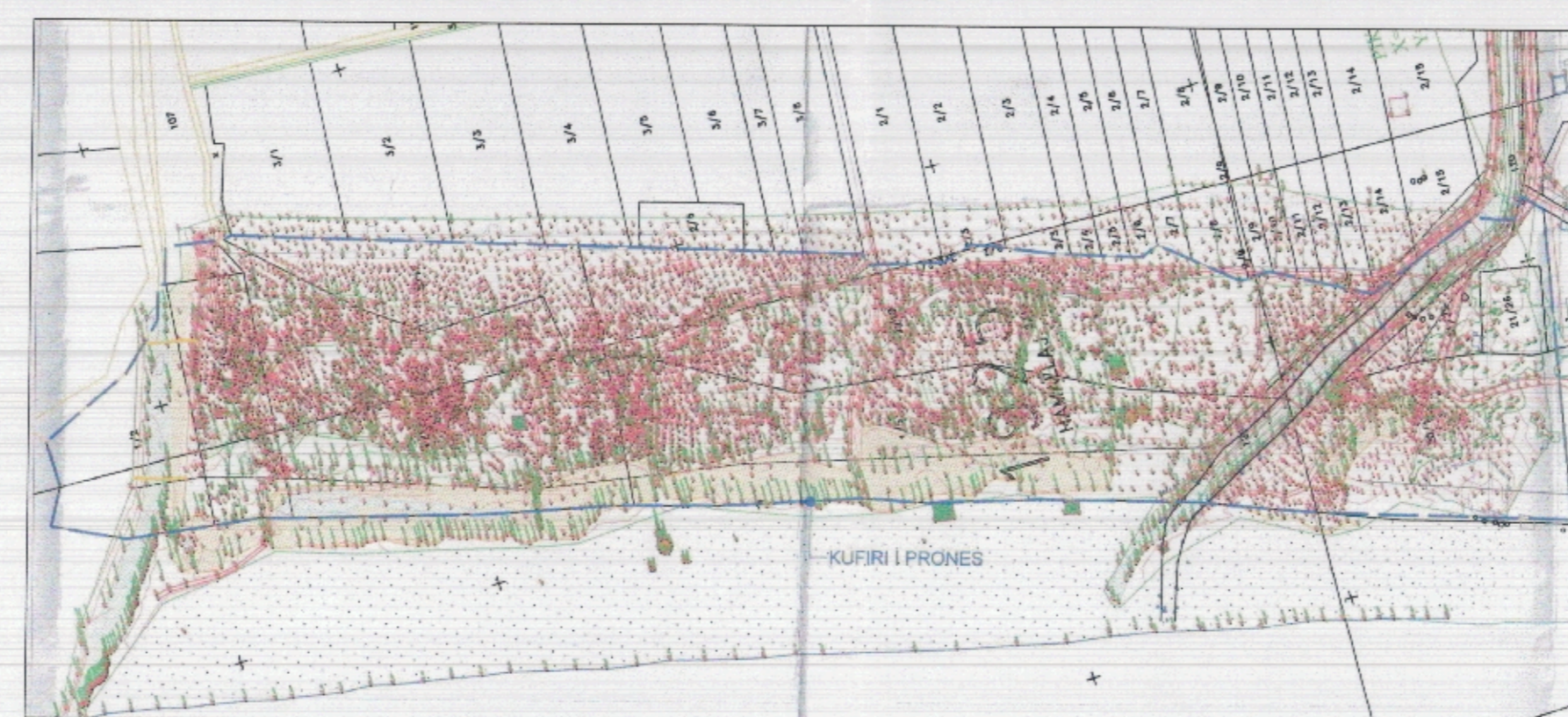

HARTA TOPOGRAFIKE SHK. 1:5000

TREGUESIT E ZHVILLIMIT:

Sipërfaqe e përgjithshme e truallit: 187 338m²
Sipërfaqe e truallit e zënë nga struktura (gjurma) : 27 817m² (nga 27 725m²)
Sipërfaqe e përgjithshme e ndërtimit: 66 671m² (nga 66 487m²)
Koefficienti i shfrytëzimit të truallit për ndërtim: 14,8%
Sipërfaqe e shfrytëzimit të truallit për rrugë dhe hapësira publike: 37 943m²
Intensiteti i ndërtimit: 0,36
Lartësia maksimale e strukturës nga niveli i kuotës së sistemit: 12m
Numri i kateve mbi tokë: 2 dhe 3 kate

TREGUES URBAN:

Nr. pasurie:
Nr. 20/4, Nr.107, Nr. 1/3, Nr. 1/10, Nr. 1/12, Nr. 1/13, Nr. 1/14, Nr. 1/15,
Nr. 2/23, Nr. 2/25, Nr. 2/26, Nr. 2/27, Nr.1/2, Nr. 1/6, Nr.1/7, Nr. 1/8,
Nr. 1/9, Nr. 2/19, Nr. 2/21, Nr. 2/22, Nr. 20/3, Nr. 21/35.

Zona Kadastrale:
Nr. 1925

Distanca nga kufiri i pronës:
Veri: 36,7m-117,5m
Jug: 7m-12,2m
Lindje: 11,2m-14m
Perëndim: 19,3m-34m

LEJE PËR NDRYSHIM PROJEKTI GJATË NDËRTIMIT PËR OBJEKTIN: "Ndërtim Resort Turistik "New Born", Bashkia Sukth, Qarku Durrës"

EMËRTIMI I FLETES:	Planimetria e përgjithshme e kompleksit	
POROSITËS:		
PROJEKTUES:	SON Engineering & Construction	
ZHVILLUES:	MANE TCI sh.p.k, STARTEK sh.p.k, ALENTRË sh.p.k, UNI-INVEST sh.p.k	
FAZA E PROJEKTIIT:	PROJEKT ZBATIMI	
SHKALLA 1:	NR. I FLETES A-01	NR. I KOPJEVE 01/06 - 06/06