

LEJE NDËRTIMI PËR OBJEKTIN: "Bazamenti i linjës së copëzimit të mineralit të kromit, me vendndodhje brenda territorit të Uzinës së Ferrokromit Elbasan, Bashkia Elbasan"



REPUBLIKA E SHQIPËRISË
KËSHILLI KOMBËTAR I TERRITORIT

MIRATOHET

KRYETARI I K.K.T

Z. RAMADANI
Ministria e Infrastrukturës dhe Energjisë

Znj. Belinda Balluku

Ministër i Infrastrukturës dhe Energjisë

[Signature]
Ministria e Infrastrukturës dhe Energjisë

Miratuar me Vendim të KKT Nr.11, Datë 12/07/2019

LEJE NDËRTIMI PËR OBJEKTIN "Bazamenti i linjës së copëzimit të mineralit të kromit, me vendndodhje brenda territorit të Uzinës së Ferrokromit Elbasan, Bashkia Elbasan"

EXERTIMI I FLETËS:	Plani i vendosjes së strukturës së objektit
POROSITËS:	"Albkrom" sh.p.k
PROJEKTUES:	Ine Agim Serrani Lic. Nr.K00133
ZHVILLUES:	"Albkrom" sh.p.k
FAZA E PROJEKTTI:	Projekt Zbatim
SHKALLA	NR. I FLETËS A-01
	NR. I KOPËRVE 02/06 - 06/06

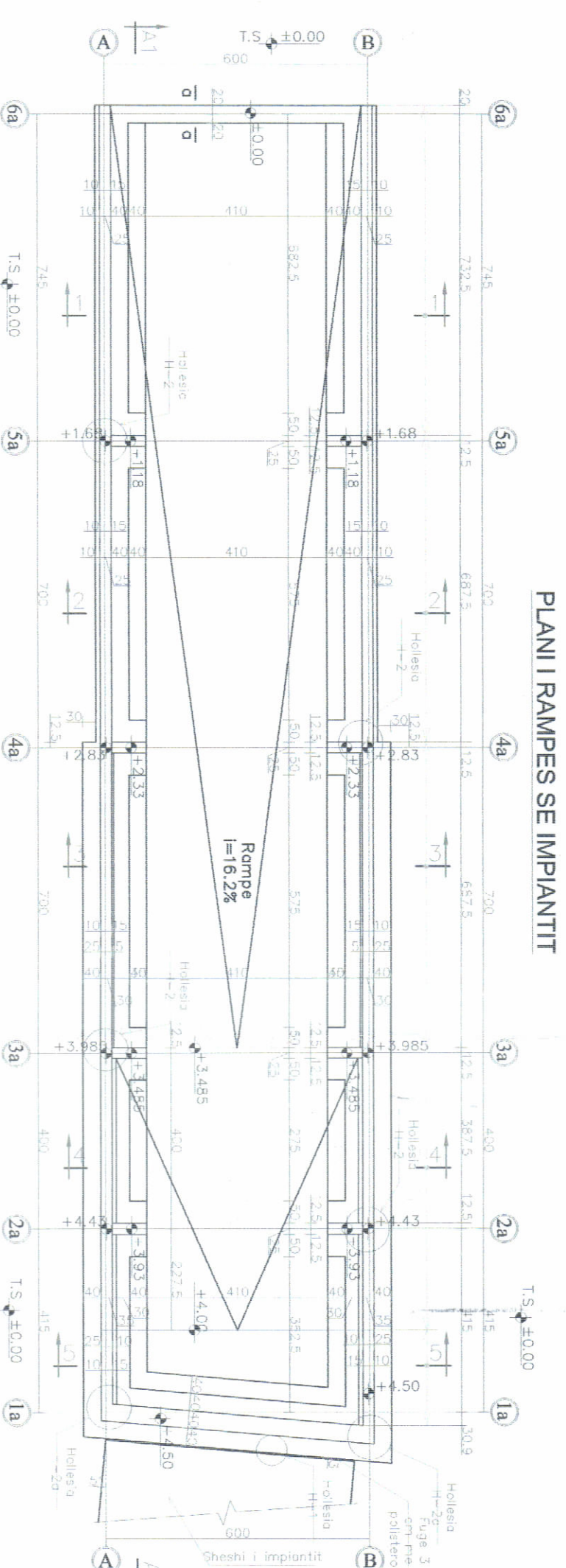

PLAN I RAMPES SE IMPIANTIT

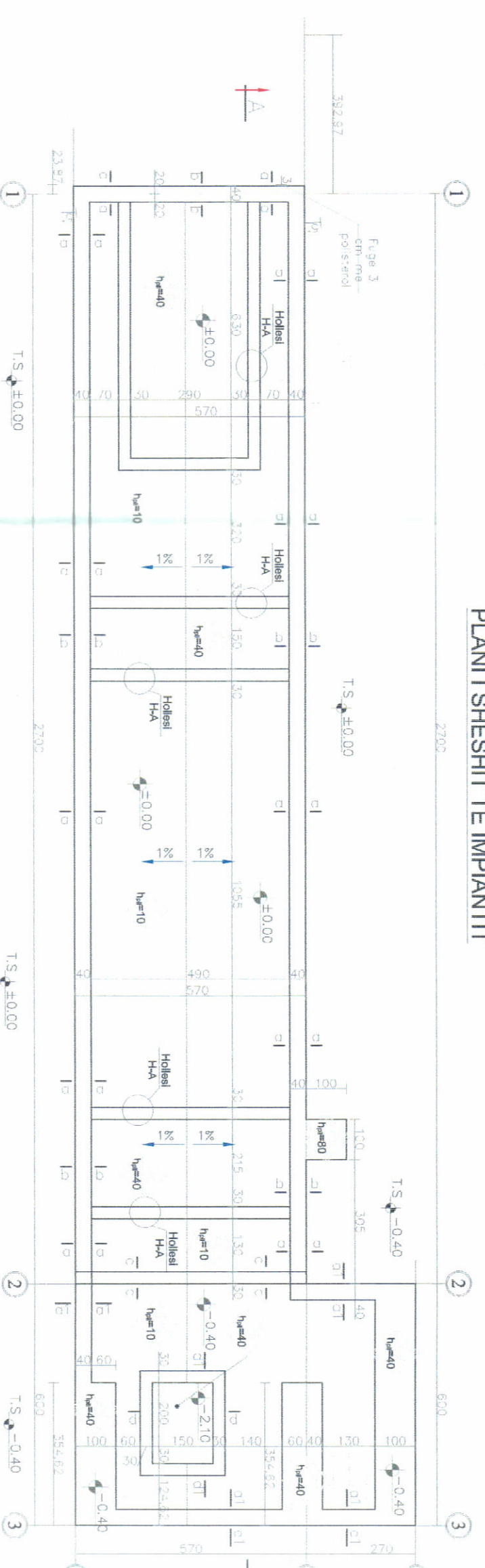

PLAN I SHESHIT TE IMPIANTIT

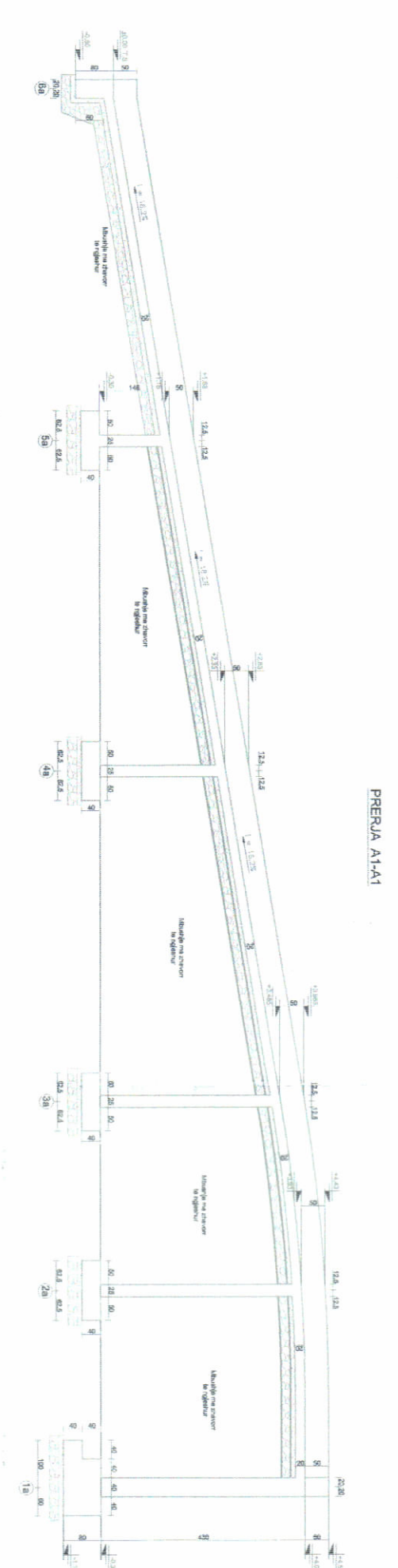

PERSPEKJIVE

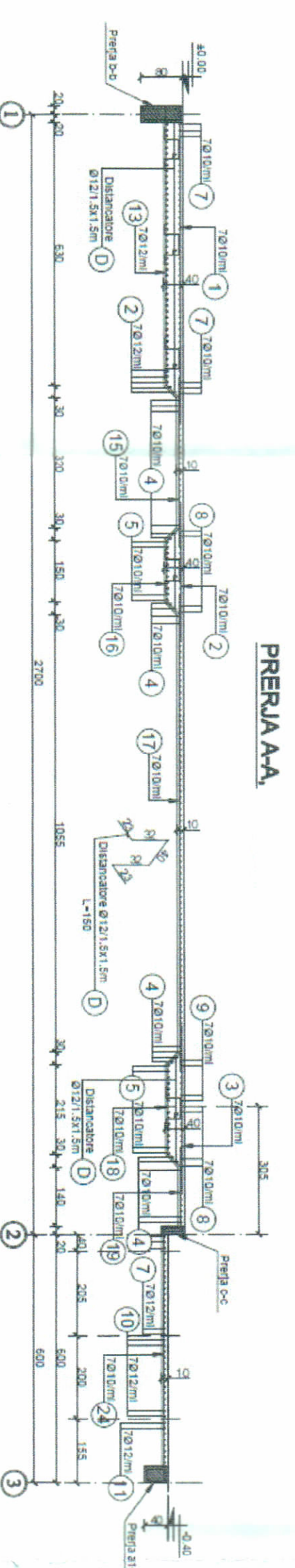

PERSPEKJIVE

PLANI I VENDOSJES SË STRUKTURËS SHK. 1: 10000 (Shkalla 1:500; 1:1000; 1:5000;)

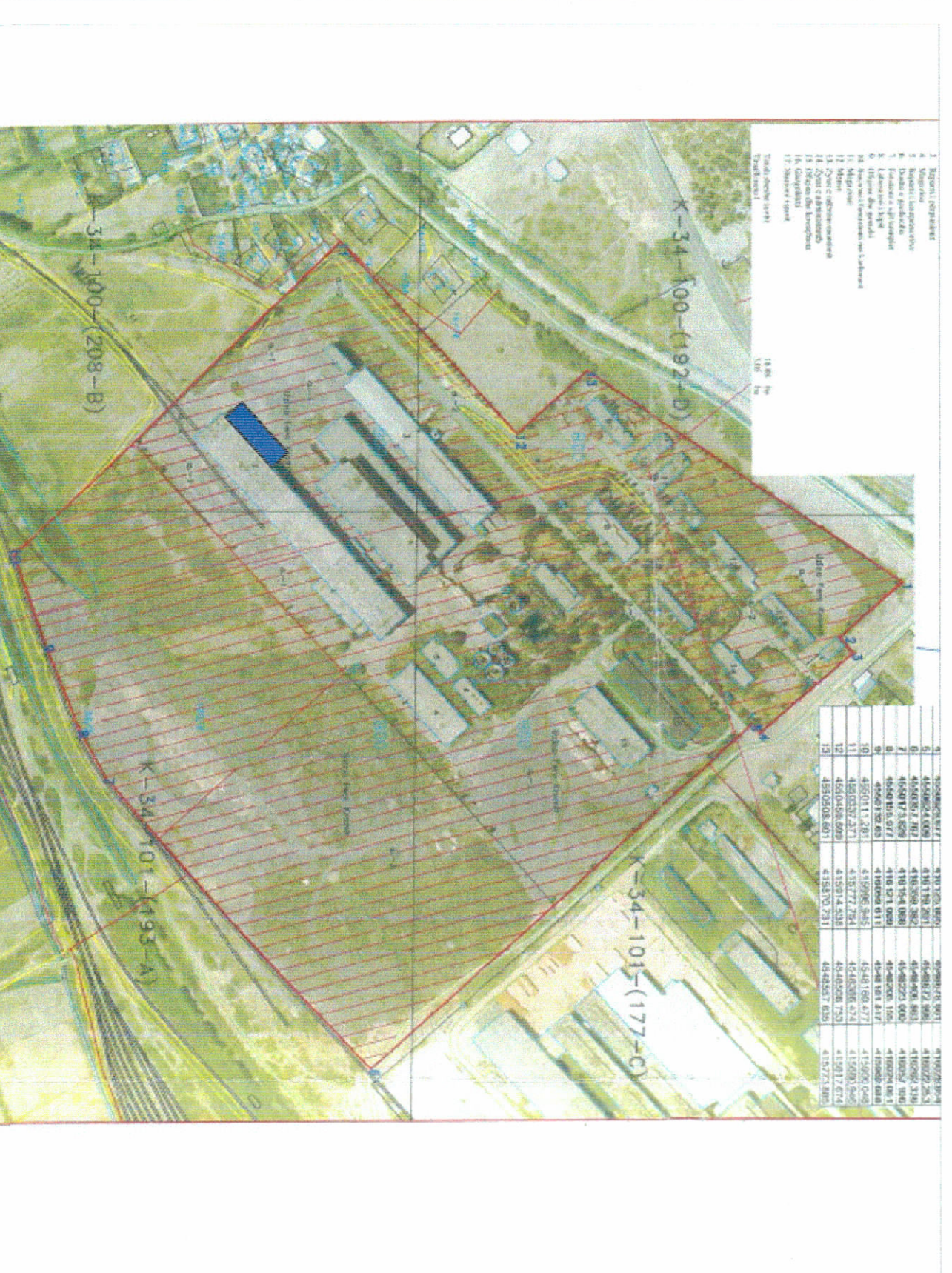

POZICIONI KADASTRAL SHK. 1:2000

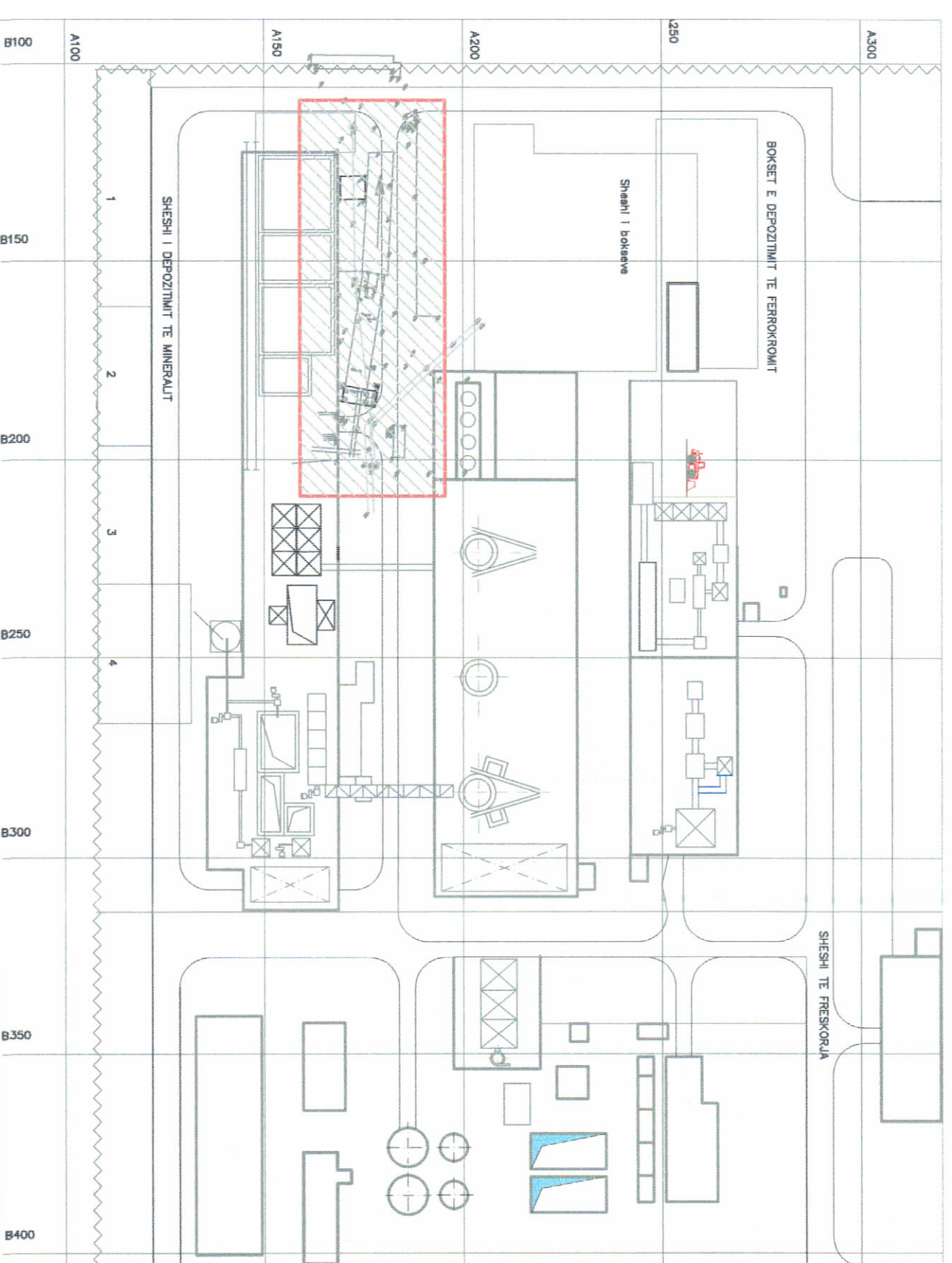

HARTA TOPOGRAFIKE SHK. 1:1000

LEGJENDË:

Gjurma e truallit të zënës nga struktura

TREGUESIT E ZHVILLIMIT

Zonë kadastrale: 1055
Numri i pasurisë: (A)
Shtetëtarë e përgjithshme e truallit: 85900m²
Shtetëtarë e truallit e zënës nga struktura (gjurma): 393m²