

LEJE NDËRTIMI PËR OBJEKTIN: DEPOZITA BREGDETARE TË HIDROKARBUREVE TË LËNGËT NË PORTO ROMANO - DURRËS. KAPACITET DEPOZITUES TOTAL V = 85.731 m³ INVESTITOR: "B - JERA" SH.A.

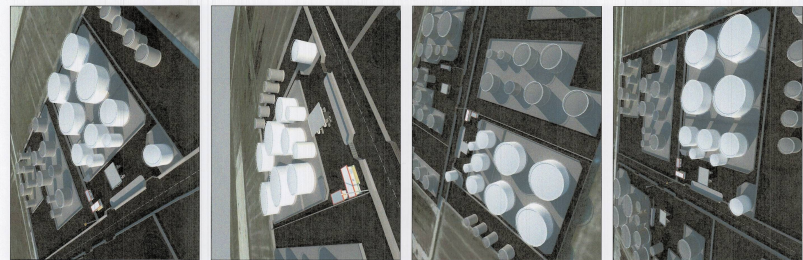
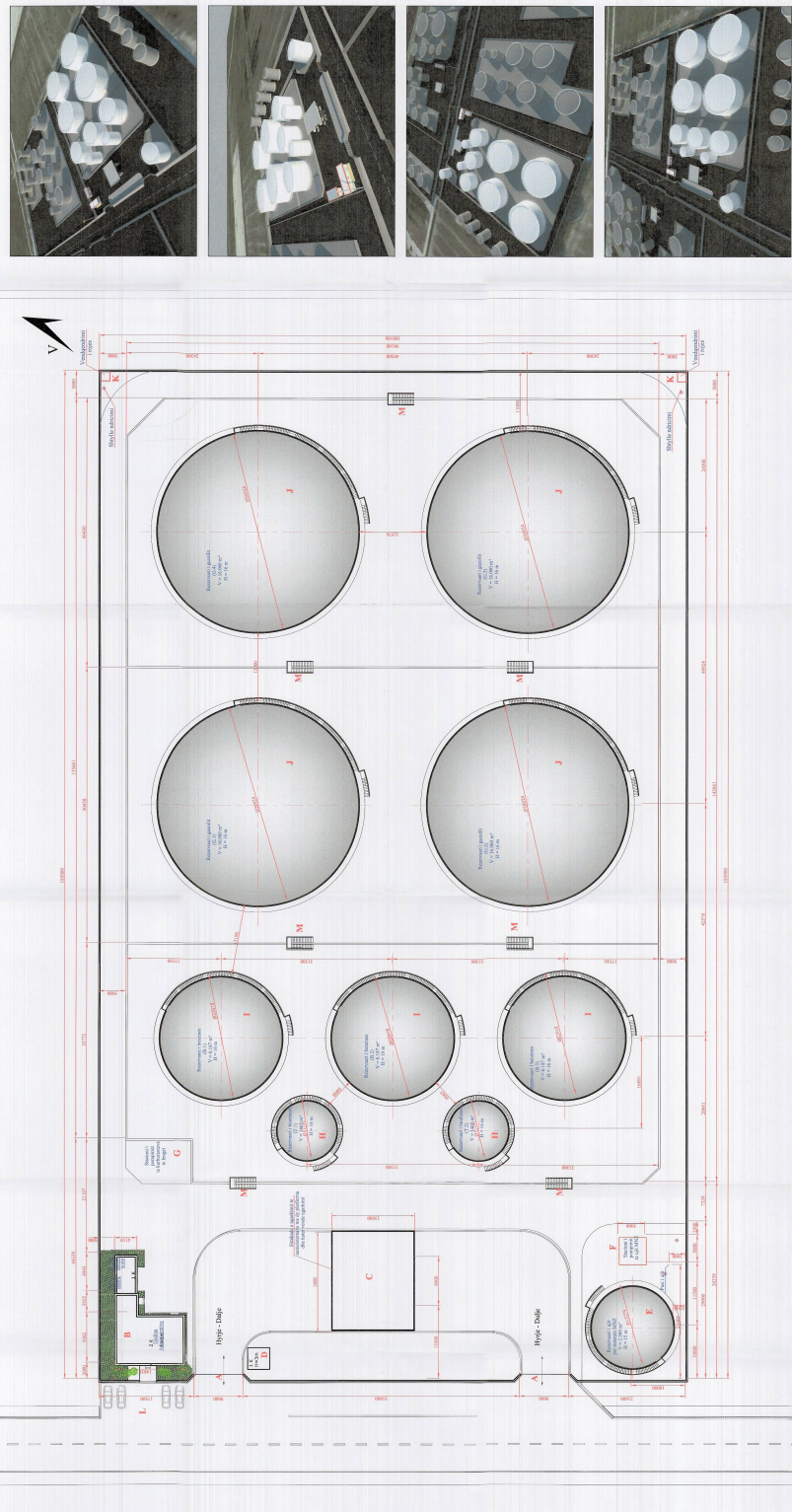

PLANI I VENDOSJES SË STRUKTURËS SHK. 1: 500

FREKUENT E ZHVILLIMIT:

Sipërfaqja e planit të ndërtimit: 20,000 m²
 Sipërfaqja e trashit që përdoret për zhvillim: 20,000 m²
 Sipërfaqja e trashit dhe zërit nga struktura (gjurma): 7,008 m²
 Sipërfaqja e përgjishmësive e ndërtimit: 7,156 m², 35.8 %
 Koeficienti i shpërndarjes së trashit për ndërtim dhe zërit nga struktura: 20.3 %
 Lartësia maksimale e strukturës nga niveli i kështjës së sistemit: 16 m
 Numri i katëve nën tokë: 0

TREGUES TEKNIK:

Nr. pasurisë: 01/120, Vol. I.1, Fq. 161; Zona Kadastrale: 3184
 Kufizimet (të tre parcelat):
 Veri: Pasurira Nr.64/86
 Lindje: Pasurira Nr.64/77
 Perëndim: Pasurira Nr.99
 Distanca nga kufiri i promesë Veri: 1m, Jug: 2.5m, Lindje: 11m, Perëndim: 3m
 Distanca nga aksa i rrugës: 15m

LEGJENDË:

- A - Hyrje-dalje në terminal
- B - Godinë administrative 2 kt
- C - Godinë teknologjike
- D - Godinë e ndërtimit
- E - Depozita gji M.N.Z. 2,560 m³
- F - Stacioni i pompave M.N.Z.
- G - Stacioni i pompave të karburimeve
- H - Rezervuari deponitues 6,187 m³
- J - Rezervuari deponitues 16,060 m³
- K - Vend-afshirje roje
- L - Parkim autovecinash
- M - Shtatje akses

ORTOFOTO E ZONES SHK. 1:1250



POZICIONI KADASTRAL SHK. 1:1250

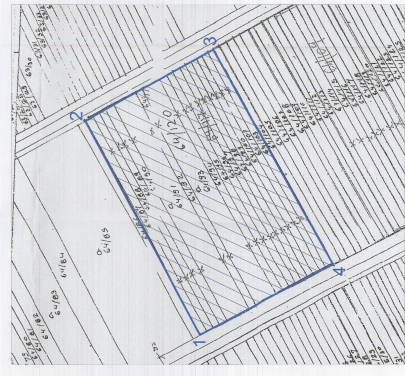

RILEVIM TOPOGRAFIK I ZONES SHK. 1:1250

ORTOFOTO E ZONES SHK. 1:1250

POZICIONI KADASTRAL SHK. 1:1250

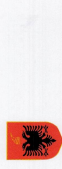

REPUBLIKA E SHQIPËRISË
 KËSHILLI KOMBËTAR I TERRITORIT

MIRATOHEH
 KRYETARI I K.K.T



Z. EDI RAMA

Z. Damian Gjoknuh



Ministëri i Infrastrukturës dhe Energjisë

Miruar me Vendim të KKT Nr.17, Datë 03/10/2018

LEJE NDËRTIMI PËR OBJEKTIN: DEPOZITA BREGDETARE TË HIDROKARBUREVE TË LËNGËT NË PORTO ROMANO - DURRËS. KAPACITET DEPOZITUES TOTAL V = 85.731 m³

EMËRTIMI I DEJES:	Plani i vendosjes së strukturës së Depozitave bregdetare të hidrokarbureve të lëngut në Porto Romano - Durres, Depozita Depozitues Total V = 85.731 m ³
POSHTËSITË:	"B - JERA" SH.A.
PROJEKTUES:	Ark. Rita PETRILA - Lic. A. 199 Ark. Kujtim GJOKNUH - Lic. A. 1999 Korçë LUKI KECI - Lic. E. 1999 Teta, Alimban MATA - Lic. Profesionalizim Mëk. Sasa KONDI - Lic. M.0033.9 Mëk. Kreshnik STRATI - Lic. M.06031 Mëk. Arman SHULLA - Lic. E.09111 Hudo. Altair KUMARAKU - Lic. E.46
ZHVILLUES:	"JERA CONSTRUCTION" SH.PK.
FAZA E PROJEKTTI:	Projekt Përfundim
SHKALLA 1:300	Nr. i Kopjeve 0108