

**LEJE NDËRTIMI INFRASTRUKTURE PËR OBJEKTIN: "ZGJERIMI I RRJETIT 20 kV NE VRRINË ME KABINA TE REJA DHE RE RRJET TU ",
BASHKIA DURRËS**

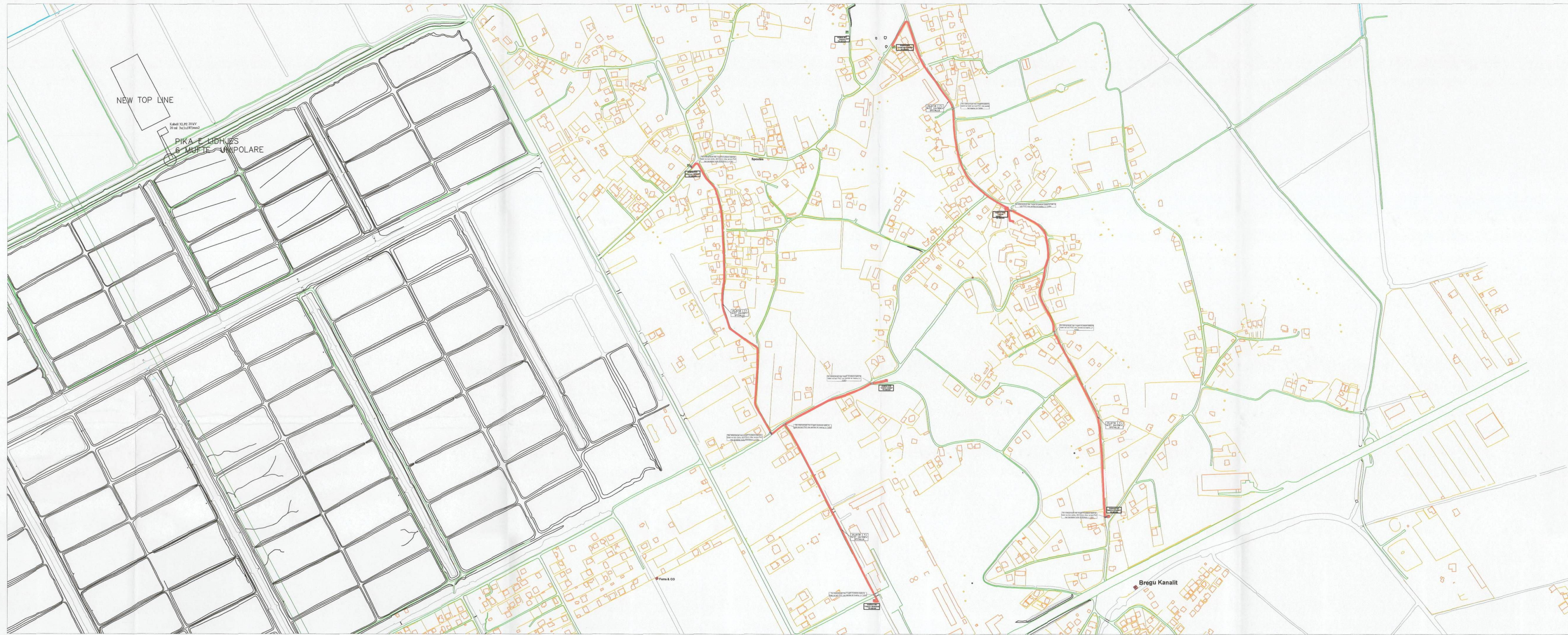

PLANIMETRI E PROJEKTIT SHK. 1. 2000

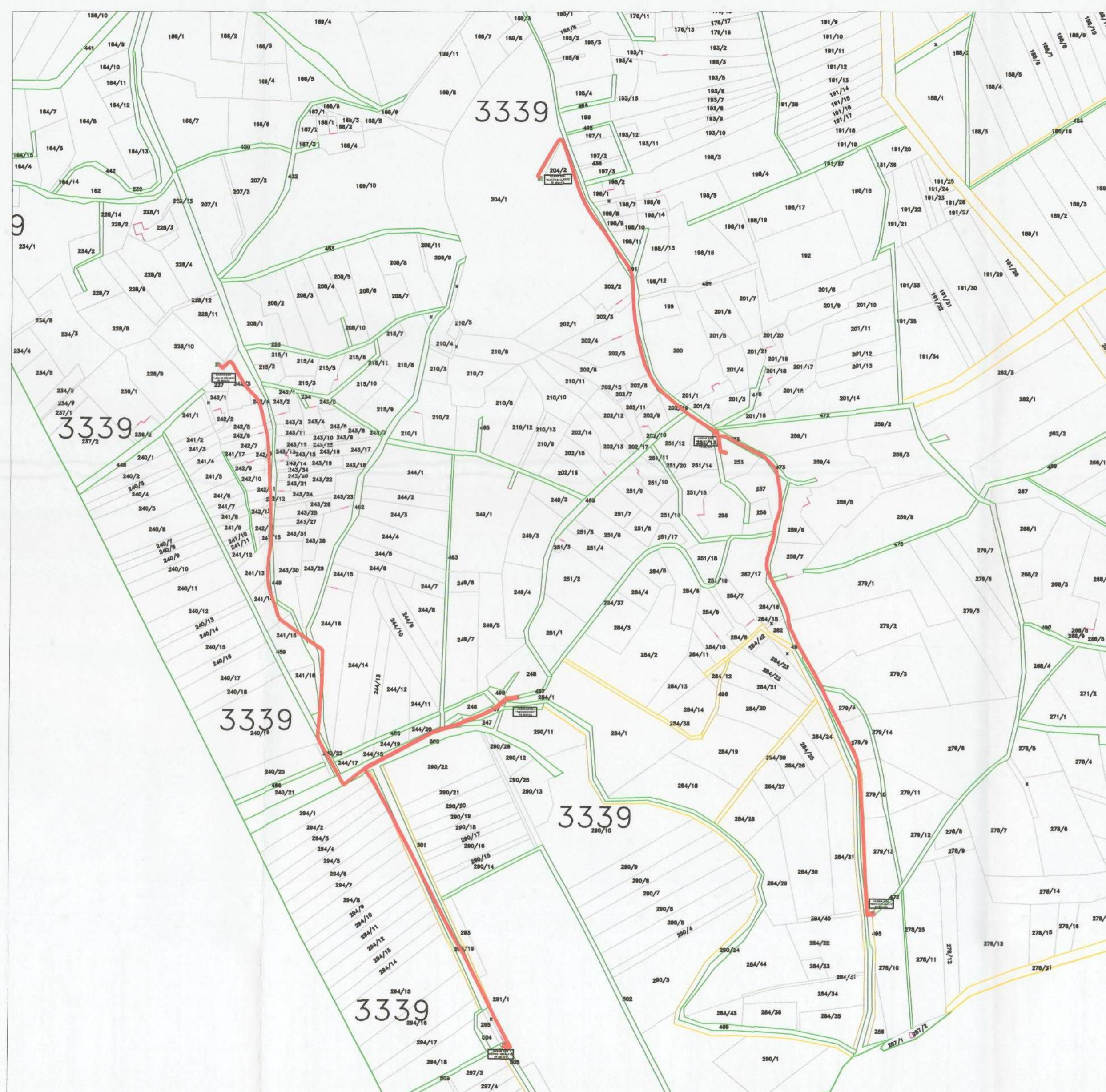

POZICIONI I LINJES I VENDOSUR NE HARTE KADASTRALE

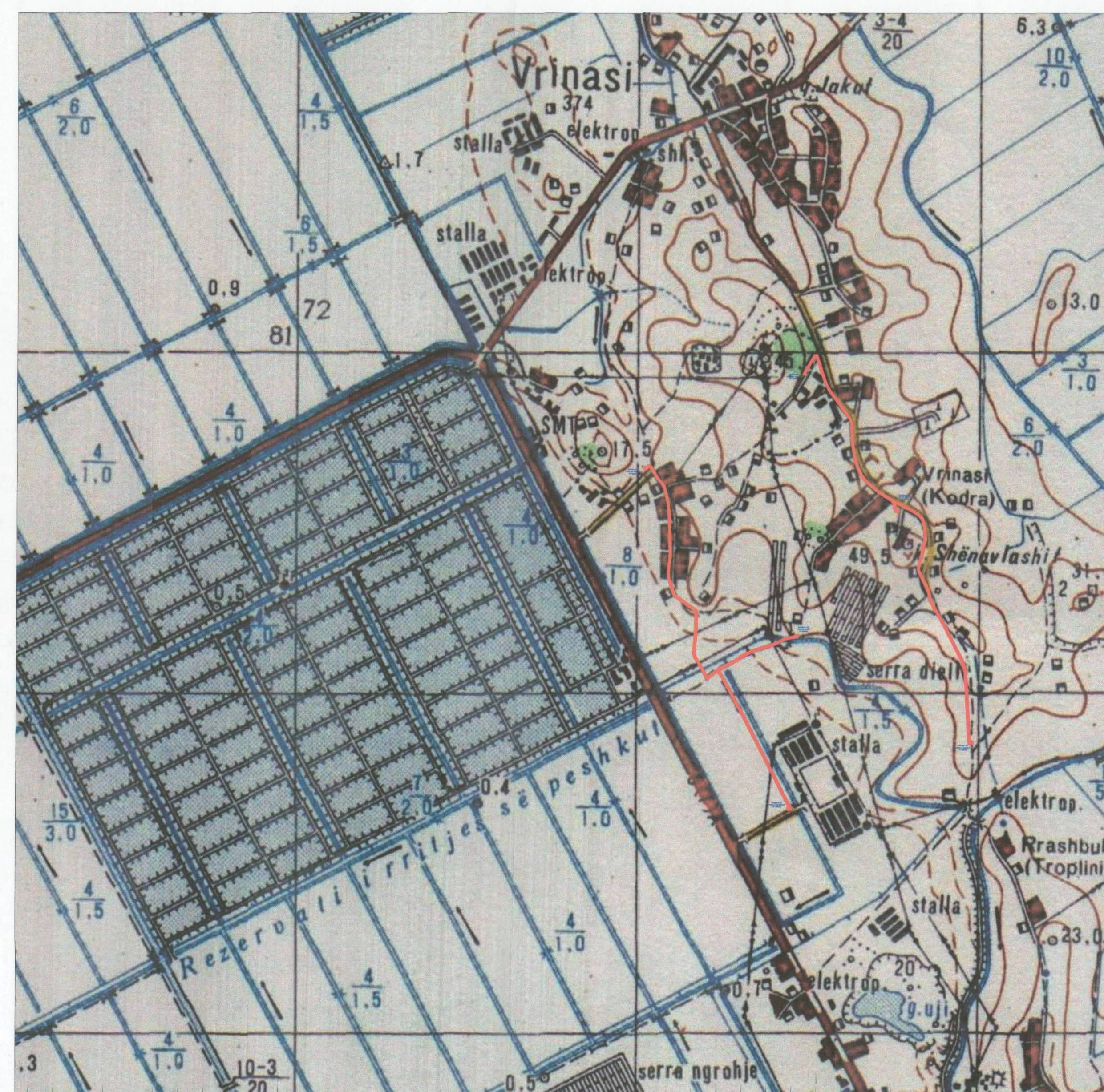

HARTA TOPOGRAFIKE SHK. 1:10000

TREGUESIT E ZHVILLIMIT:

Gjatësia totale e linjës është: 3.1 km
Kabina box të reja : 4 copë

Koordinatat e kabinave të reja :

- Kabina e re box "Tregu i makinave" E 373371.98, N 4577689.24
- Kabina e re box "Bregu i kanalit" E 373910.53, N 4577882.57
- Kabina e re box "Lagjia Kishë" E 373674.77, N 4578583.50
- Kabina e re box "Andon Dhimo" E 373373.35, N 4578190.42

TREGUES TEKNIK:

Nr. pasurie dhe Zona Kadastrale: ZK 3339, Nr.pasurie 504, 495, 473, 497

LEGJENDË:

- Kufiri i pronës
- Objekte ekzistuese
- Rrugë ekzistuese
- ▣ Kabine e re box
- ▣ Kabine ekzistuese box
- Tub PVC me parete te trasha per transversimin e rrugeve
- Aksi i linjës së re



REPUBLIKA E SHQIPËRISË
KËSHILLI KOMBËTAR I TERRITORIT

MIRATOHET

KRYETARI I K.K.T



Z. EDI RAMA

Z. Damian Gjijnuri

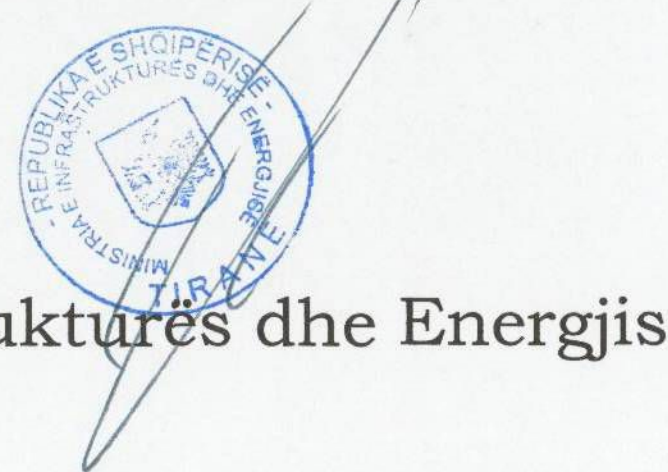

Ministër i Infrastrukturës dhe Energjisë

Miratuar me Vendim të KKT Nr.12 , Datë 26.07.2018

LEJE NDËRTIMI INFRASTRUKTURE PËR OBJEKTIN: "ZGJERIM I RRJETIT 20kV NË VRRINË ME KABINA TË REJA DHE RRJET TU"

EMËRTIMI I FLETËS:	Plani i vendosjes së strukturës së "Zgjerim i rrjetit 20 kV në Vrrinë me kabina të reja dhe rrjet TU"	
POROSITËS:	OSHEE sh.a	
PROJEKTUES:	OSHEE sh.a	
ZHVILLUES:	OSHEE sh.a	
FAZA E PROJEKTIT:	PROJEKT ZBATIMI	

SHKALLA 1:2500	NR. I FLETES A-01	NR. I KOPIJEVE 01/06
-------------------	----------------------	-------------------------