



REPUBLIKA E SHQIPËRISË
KËSHILLI KOMBËTAR I TERRITORIT

MIRATOHET

KRYETARI I K.K.T



Z. EDI RAMA

Z. DAMIAN GJIKNURI

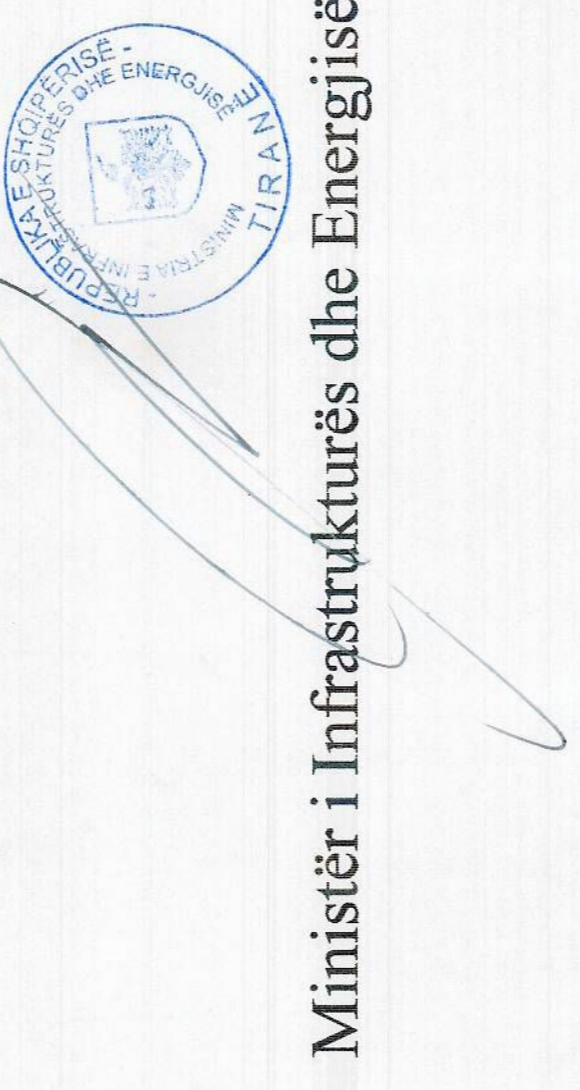

Ministër i Infrastrukturës dhe Energjisë

PËR MIRATIMIN E LEJES PËR NDRYSHIME NË PROJEKT GJATË NDËRTIMIT PËR OBJEKTIN: "PORTI MBM", ME VENDODHJE NË PORTO ROMANO, BASHKIA DURRËS

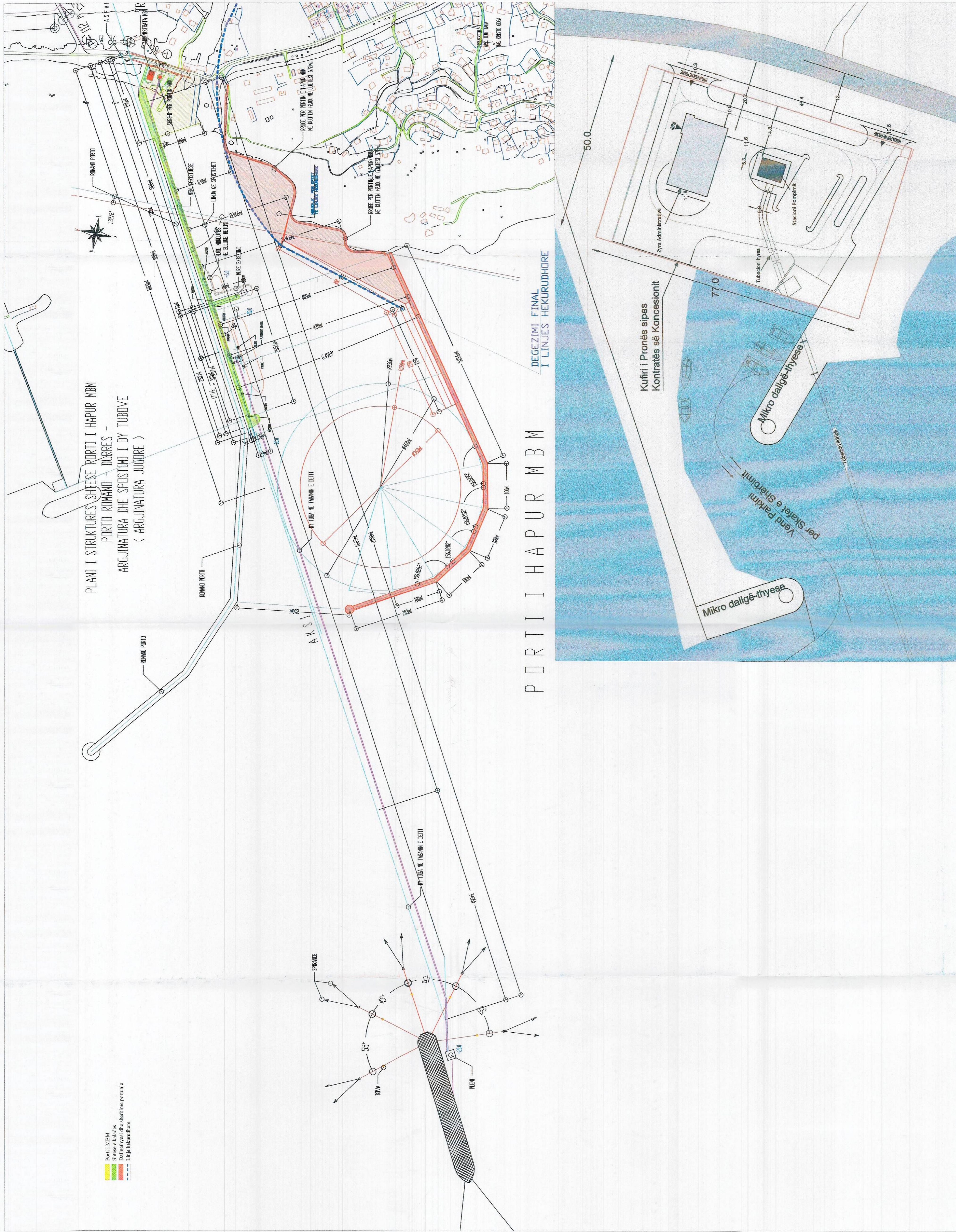

PLANI I VENDOSJES SË STRUKTURËS SHK. 1:4000

PLANI I VENDOSJES SË PORTIT MBM SHK. 1:500

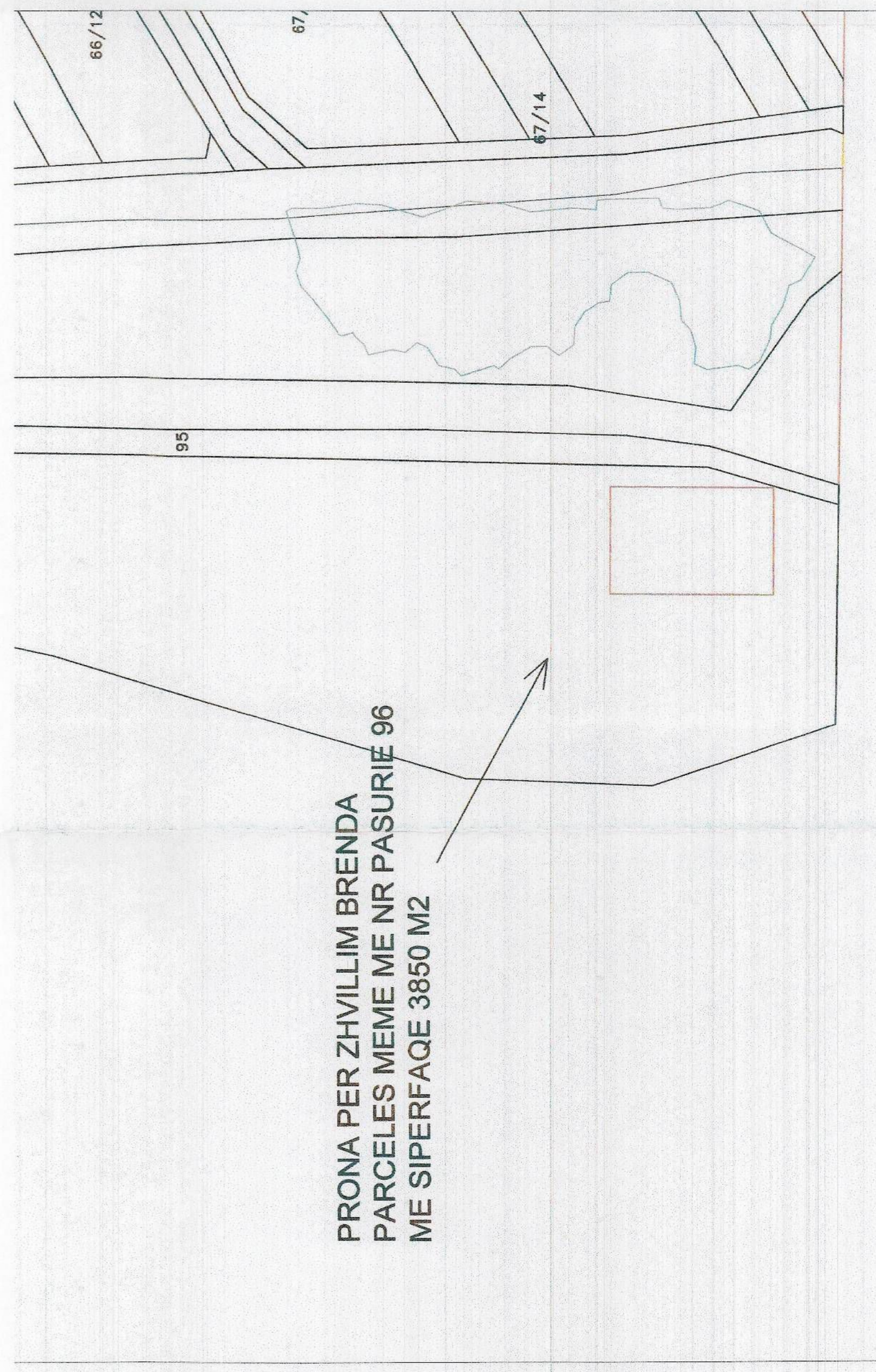

PRONA PER ZHVILLIM BRENDA PARCELES MEME ME NR PASURIE 96 ME SIPERFAQE 3850 M2

POZICIONI KADASTRAL SHK. 1:2000



ORTOFOTO SHK. 1:2000

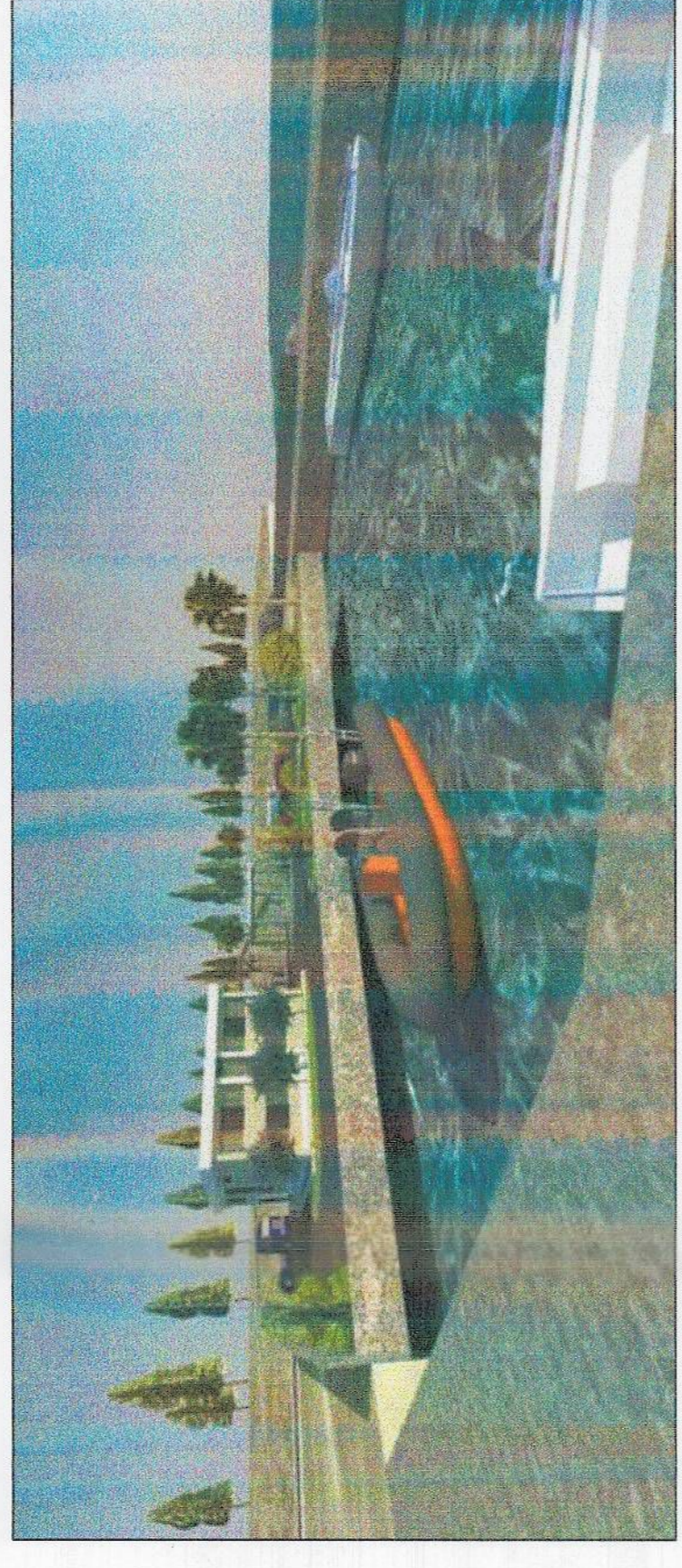
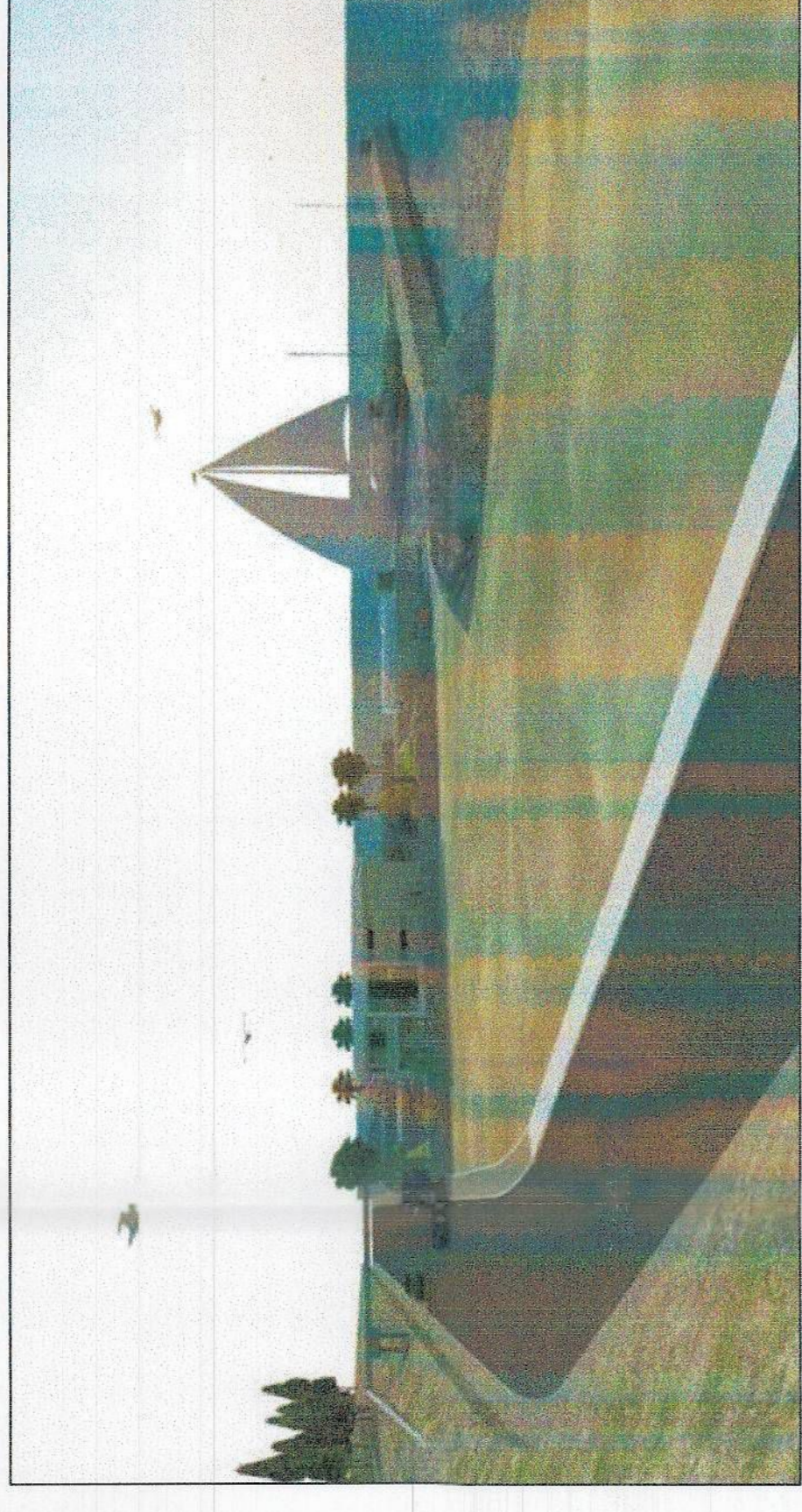
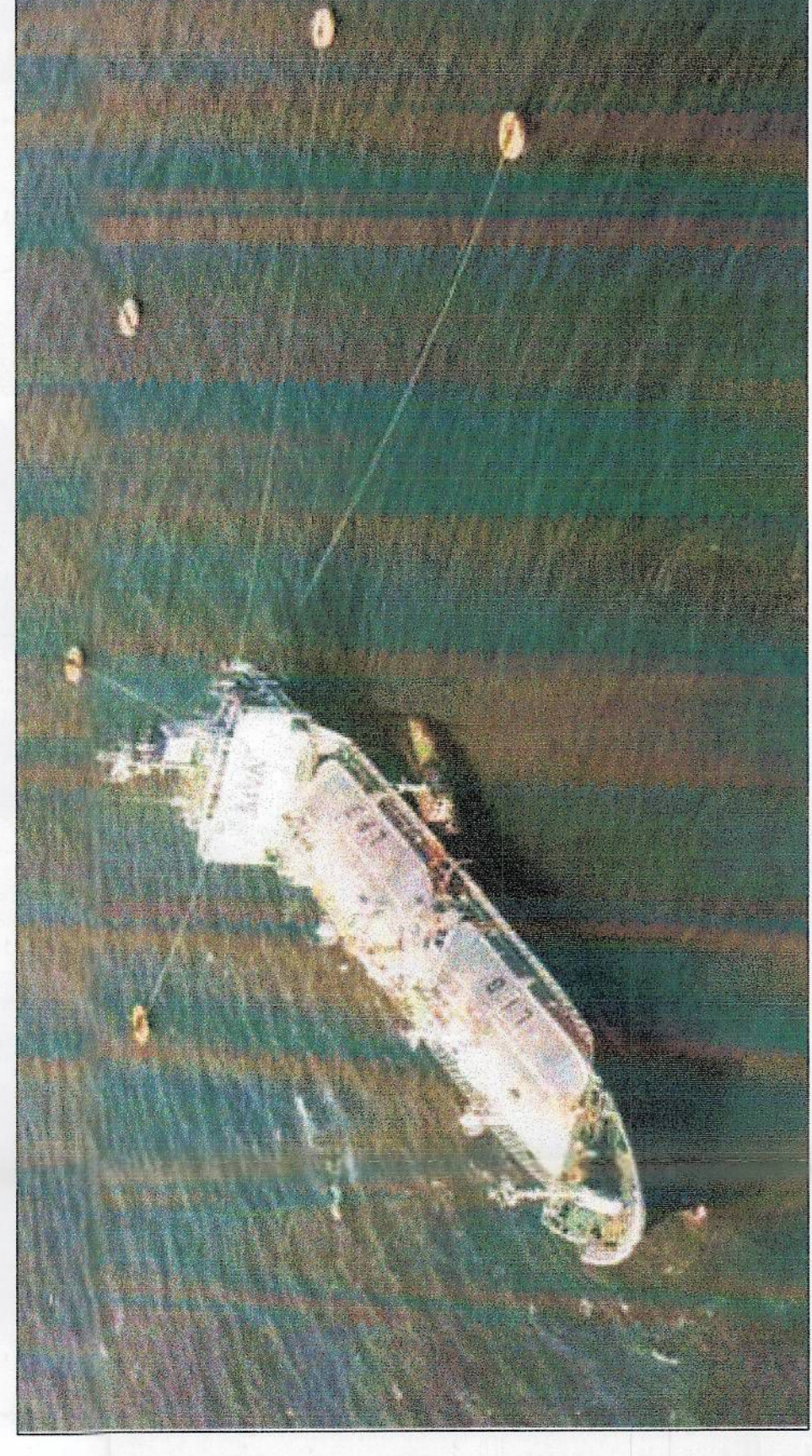

PAMJE TREDIMENSIONALE

TREGUESIT E ZHVILLIMIT:
Sipërfaqe e përgjithshme e truallit: 191700 m²
Sipërfaqe e truallit që përdoret nga parcela me nr. pasurie 96 per zhvillimin sipas kontratës së koncesionit: 3850 m²
Sipërfaqe e truallit e zënë nga struktura (gjurma): 273 m²
Sipërfaqe e përgjithshme e ndërtimit: 508 m²
Koeficienti i shfrytëzimit të truallit për ndërtim: 7.05 %
Lartësia maksimale e strukturës nga niveli i krocës së sistemit: 7.6 m
Numri i katëve mbi tokë: 1-2 Kate
Gjatësia e rrugës: 670 m
Gjatësia e dallgëthyese: 1018 ml

TREGUESI TEKNIK:

Nr. pasurie dhe Zona Kadastrale: Zk. 3184. Nr pasurise 96
Distanca nga kufiri i pronës: 9.8 m
Distanca nga aksi i rrugës: 17.5 m

Miratur me Vendim të KKT Nr.27, Datë 26/07/2018

PËR MIRATIMIN E LEJES PËR NDRYSHIME NË PROJEKT GJATË NDËRTIMIT PËR OBJEKTIN: "PORTI MBM", ME VENDODHJE NË PORTO ROMANO, BASHKIA DURRËS

EMËRTIMI I FLETËS:	Plani i vendosjes së strukturës së Portit MBM rruge provizore dhe dallgëthyese
POROSITËS:	Shoqëria Koecencionare Porti MBM
PROJEKTUES:	ARCHISPACE-shpk-NR.LIC. N.6732/2018 ARK. ILIR TAGA ING. KRISTO GOGA
ZHVILLUES:	Shoqëria Koecencionare Porti MBM
FAZA E PROJEKTIT:	PROJEKT ZHVILLIMI
SHKALLA 1: 1000	NR. I FLETËS A-01
	NR. I KOPIEVE 01/06