LEJE ZHVILLIMORE KOMPLEKSE, PËR NDËRTIMIN E HIDROCENTRALIT KOXHERRAJ KOMUNA MARTANESH, RRETHI MAT

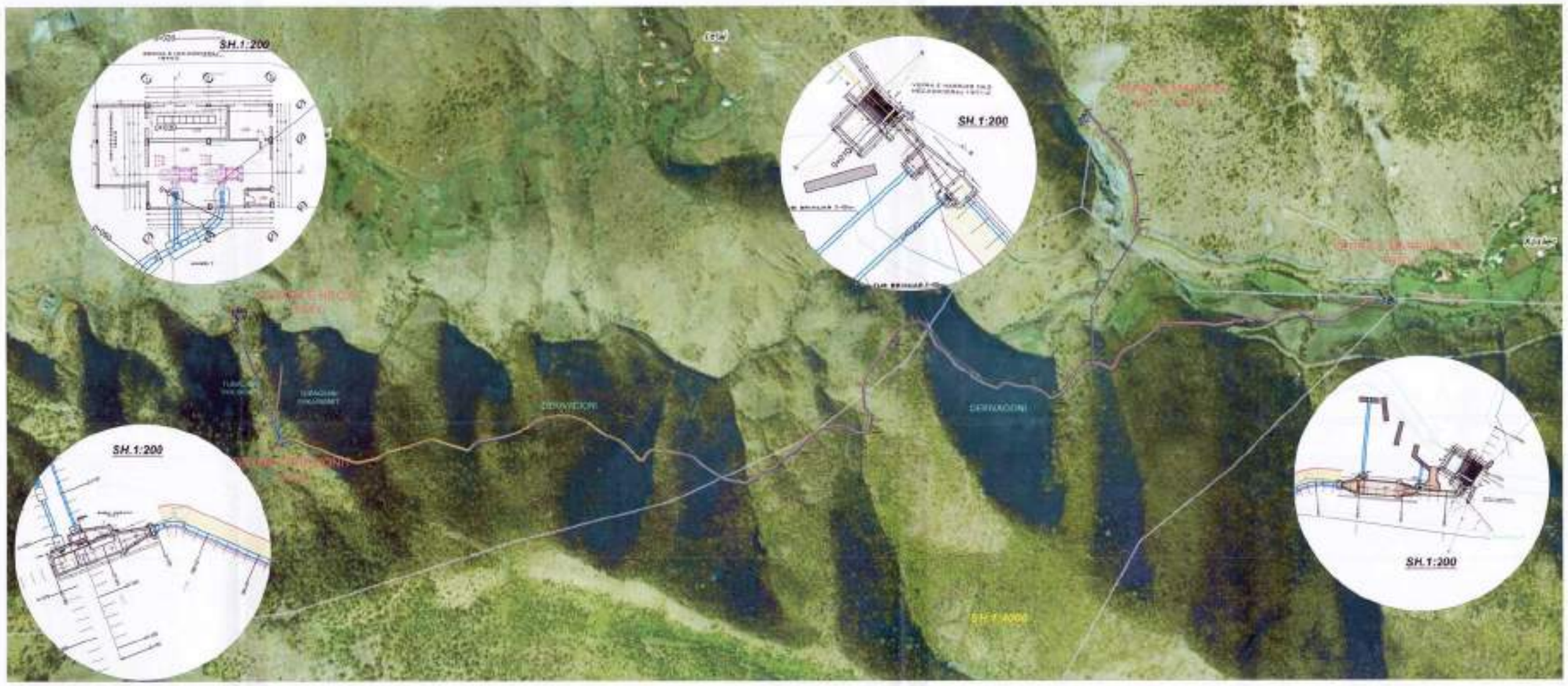

REPUBLIKA E SHQIPËRISË
KËSHILLI KOMBËTAR I TERRITORIT

MIRATOHET

KRYETARI I K.K.T.

z. Edi RAMA

ZËVENDËS KRYETARE

z. Eglantina Gjermeni

Ministër i Zhvillimit Urban dhe Turizmit

z. Damian GJIKNURI

Ministër i Energjisë dhe Industrisë

PLANI I VENDOSJES SË STRUKTURËS (HEC.KOXHERAJ)

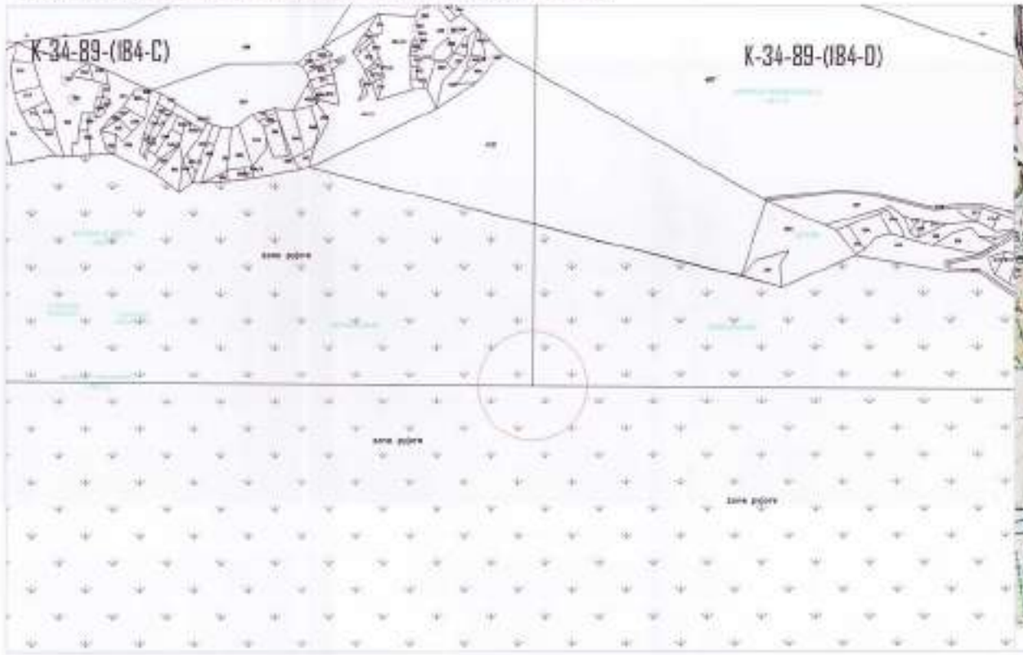

POZICIONI KADASTRAL SH. 1:4000

PLANI I VENDOSJES NË HARTEN TOPOGRAFIKE (HEC.KOXHERAJ) 1:10000

TREGUESIT E ZHVILLIMIT

LEGJENDA

- Vepra e merjes
- Basent i prezent
- Godina e Hec_t
- derivacioni
- Tubacioni prezent

Miratuar me vendimin e K.K.T.-së nr. 8, Datë 08.04.2014

PLANI I VENDOSJES SË STRUKTURËS TË HEC.KOXHERAJ

P-6/6

Sh. 1:10000

MEGAWAT