REPUBLIKA E SHQIPËRISË
KËSHILLI KOMBËTAR I TERRITORIT

MIRATOHET
KRYETARI I K.K.T-së
Z. EDI RAMA

N/KRYETARI I K.K.T-së
Znj. EGLANTINA GJERMENI

Kryetari i Këshillit të Bashkisë
Znj. ANA NAKO

Miratuar me Vendim të Këshillit të Bashkisë
Nr.1 Datë. 30.01.2017

Kryetari i Bashkisë
Z. FREDI KOKONESHI

PLANI I PËRGJITHSHËM VENDOR I BASHKISË DIVJAKË

EMËRTIMI I FLETËS:
NDARJA E TERRITORIT NË SISTEME

DATA	SHKALLA	NR. I FLETËS	NR. I KOPJEVE
SHKURT 2017	1:30000	U-02	06/06

MIRATUAR ME VENDIMIN E KKT-së Nr. 9 Datë 08 / 02 / 2017

DREJTORIA E PLANIFIKIMIT DHE ZHVILLIMIT TË TERRITORIT	LLAZAR VODO DREJTOR	
Bashkimi i Operatorëve Ekonomikë Atelier 4 shpk dhe IP3 Përfaqësuar nga:	ATELIER 4 shpk Nr. Lic. 5063/6 ALBAN EFTIMI Nr. Lic. A.0814/1	
Planifikues Urban	MARCO SARDELLA Nr. Lic. 13205	
Inxhinier Transporti	ARIAN LAKO Nr. Lic. Z.0259/5	
Inxhinier Gjeologo-Inxhinierik dhe Hidrogjeologjik	ROMEO EFTIMI Nr. Lic. GJZ. 0008/2	
Inxhinier Mjedisi	ADRIAN BYLYKU ÇERTIFIKATË: 224	
Agronom	ARTUR GALANXHI DIPLOMË: 3777	
Inxhinier Hidroteknik	NIKOLIN RISILIA Nr. Lic. Z.4302	
Inxhinier Elektrik	DËSHIRA MENA Nr. Lic. EZ.0610/1	
Ekspert GIS	GENTI NECHVATAL DËSHMI GIS: 06.07..2007	
Ekspert Ligjor	REZART SPAHIA DOKTORATURË: 27.05.2000	

PLANI I PËRGJITHSHËM VENDOR I BASHKISË DIVJAKË

NDARJA E TERRITORIT NË SISTEME

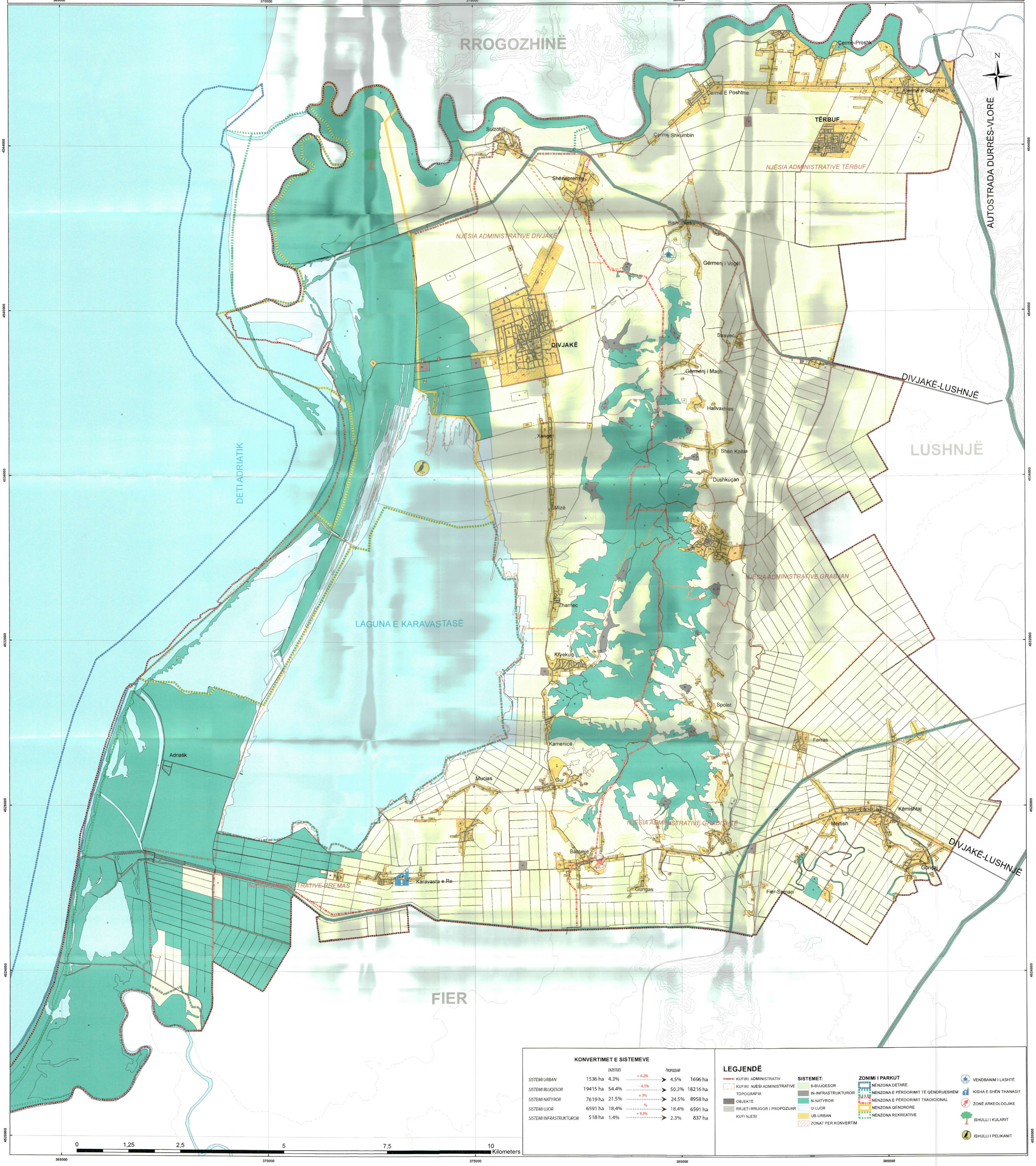

KONVERTIMET E SISTEMEVE

	EKZISTUES			PROPOZUAR	
SISTEMI URBAN	1536 ha	4.3%	+ 0.2%	4.5%	1696 ha
SISTEMI BUJQESOR	19415 ha	54.4%	- 4.1%	50.3%	18216 ha
SISTEMI NATYROR	7619 ha	21.5%	+ 3%	24.5%	8958 ha
SISTEMI UJOR	6591 ha	18.4%	%	18.4%	6591 ha
SISTEMI INFRASTRUKTUROR	518 ha	1.4%	+ 0.9%	2.3%	837 ha