

LEJE NDËRTIMI: "PËR MIRATIMIN E LEJES SË NDËRTIMIT PËR IMPIANTIN E PËRPUNIMIT TË RËRAVE BITUMINOZE, PATOS FSHAT, KOMUNA PORTËZ, FIER



REPUBLIKA E SHQIPËRISË
KËSHILLI KOMBËTAR I TERRITORIT

MIRATOHET

KRYETARI I K.K.T.

Z. EDI RAMA



ZËVENDËS KRYETARE

znj. Eglantina Gjermeni



Ministër i Zhvillimit Urban

z. Damian Gjoknuri



Ministër i Energjisë dhe Industrisë



TABELA E OBJEKTEVE
BUILDING'S SCHEDULE

Nr. No.	EMRI I NDËRTESËS BUILDING NAME	Përmasat Dimensions m	Sip. njele Footprint Area m ²	Kate Storeys	Sip. totale Total Area m ²	Lartësia Height m
1	Godina e nënstationit elektrik + qendra e kontrollit M.C.C Electrical substation and M.C.C building + transformers	30 x 17	510	2	1020	6.3
1a	Platformë betoni për gjeneratorin Concrete platform for the generator	10 x 10	100	0	100	0.45
2	Godina e Administratës, Kontrollit, Laboratorit dhe Rojes Administration, Control, Laboratory and Gate house building	30.4 x 12.4 6.1 x 3.3	397	2 dhe 1	774	9.2
2a	Gropë septike (për godinën e administratës) Sewage septic tank (for the administration building)	10 x 10	100	0	100	3 Nën tokë Underground
2a	Gropë septike (për laboratorin) Sewage septic tank (for the laboratory)	10 x 10	100	0	100	3 Nën tokë Underground
3	Godina e magazinës dhe e mirëmbajtjes Warehouse and Maintenance building	18 x 12	216	1	216	7.4
4	Godina e rojes (Përfshirë tek Godina 2.) Gate house (Included at Building nr.2)	6.1 x 3.3	20.1	1	20.1	5.2
5	Godina e shërbimeve ndihmëse Utilities Building	36 x 12	432	1	432	7.4
6	Depozitat dhe Pompat e ujit MNZ (Platformë me strehe) Fire Water Tank & Fire Water Pumps (Platform with Shade)	30 x 10	300	0	300	6
7	Godina e Gjeneratorit me avull Steam Generator Building	12 x 12	144	1	144	7.2
8	Kabina e operatorit (Kabina portative, mbi Platformë betoni) Operating Cabin (Portable Cabin, above Concrete Platform)	6.5 x 4	26	1	26	3
8a	Tualete ne territor (Kabina portative, mbi Platformë betoni) Toilets on site (Portable Cabin, above Concrete Platform)	1 x 1	1	1	1	2.8

LEGJENDË E ZONIMIT
FUNKSIONAL TË IMPIANTIT

- ZONA DEPOZITAVE
- ZONA E OXHAKUT TE DJEGJES SE GAZRAVE
- ZONA UJËMBAJTËSE
- ZONA PRODHIMIT
- ZONA PËRPUNIMIT TË MINERALIT
- ZONA DEPOZITIMIT TË MINERALIT
- ZONA ADMINISTRATËS
- ZONA NËNSTACIONIT ELEKTRIK
- ZONA IMPIANTEVE

KOORDINATAT GJEOGRAFIKE TË PROJEKTT (φ, λ)
Elipsoidi WGS 84

SKAJI VERIOR	N = 40° 38' 25.9"
	E = 19° 39' 11.9"
SKAJI JUGOR	N = 40° 38' 13.8"
	E = 19° 39' 18.3"
SKAJI LINDOR	N = 40° 38' 21.9"
	E = 19° 39' 21.5"
SKAJI PERËNDIMOR	N = 40° 38' 19.5"
	E = 19° 39' 07.7"

TREGUESIT E ZHVILLIMIT:

Sipërfaqe e përgjithshme e truallit:	78'000 m ²
Sipërfaqe e truallit që përdoret për zhvillim:	60'000 m ²
Sipërfaqe e truallit e zënë nga struktura (gjurma):	2'012 m ²
Sipërfaqe e përgjithshme e ndërtimit:	2'882 m ²
Koeficienti i shfrytëzimit të truallit për ndërtim:	2.58 %
Koeficienti i shfrytëzimit të truallit për rrugë dhe hapsira publike:	17.1 %
Intensiteti i ndërtimit:	0.037
Lartësia maksimale e strukturës nga niveli i kuotës së sistemimit:	variabël 3,9 - 8,6 m
Numri i kateve mbi tokë:	1 dhe 2 kate
Numri i kateve nën tokë:	0.5 kate

TREGUESI TEKNIK:

Zona Kadastrale: 2891
Nr. pasurie: 398/12; 398/13; 398/14; 398/15; 398/16; 398/17; 398/18; 398/19; 398/20; 398/21; 398/22; 398/23; 398/24
Kufizimet:
Veri: Rrugë
Jug: Rrugë
Lindje: Rrugë
Perëndim: 398/11; 398/6; 398/9; 398/26; 398/25
Distancat nga kufiri i pronës: minimumi 13.4 m
Distancat nga aksi i rrugës: minimumi 18 m

PLANI I VENDOSJES SË STRUKTURËS SHK. 1: 750

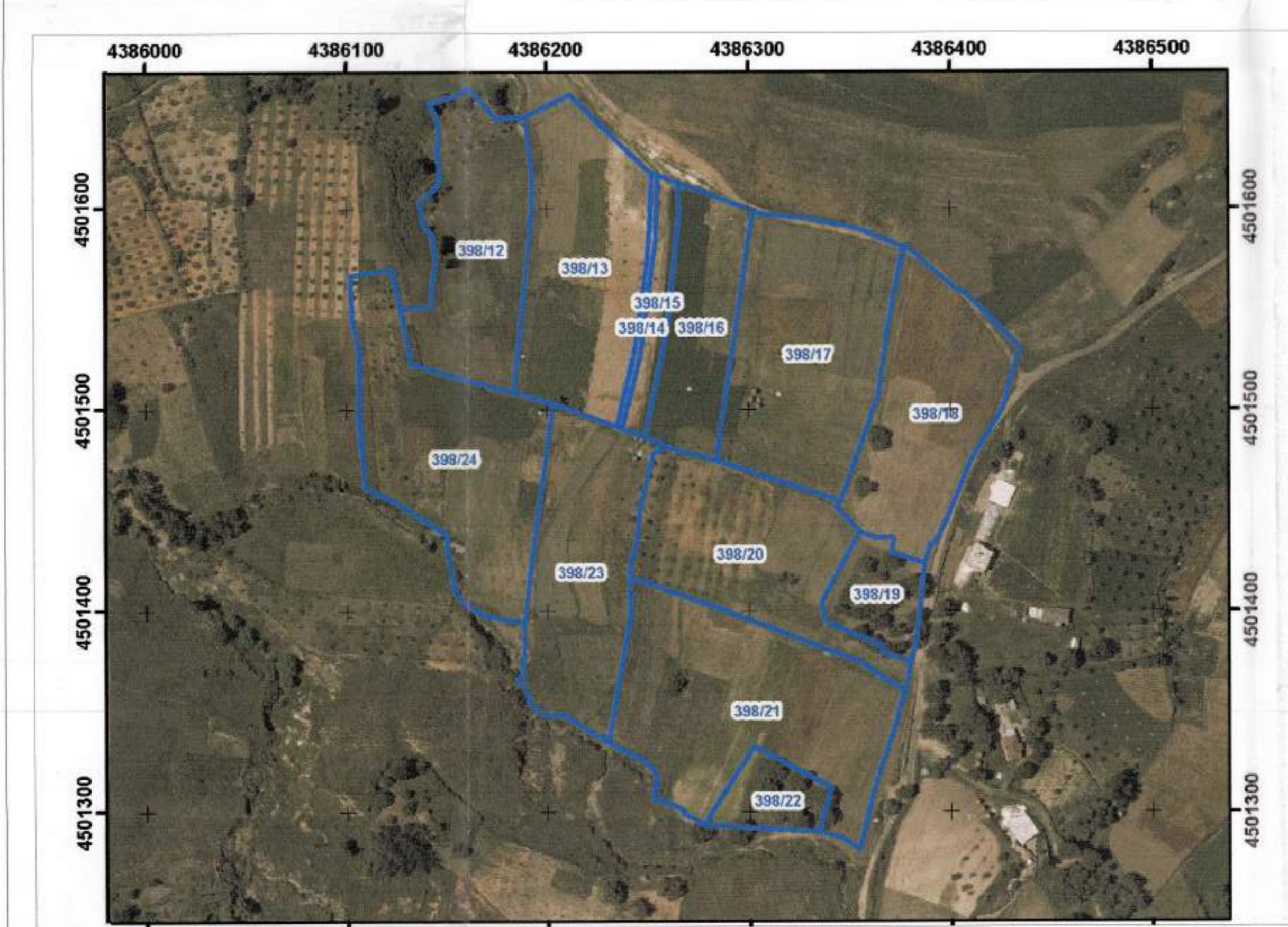

POZICIONI KADASTRAL SHK. 1:10000

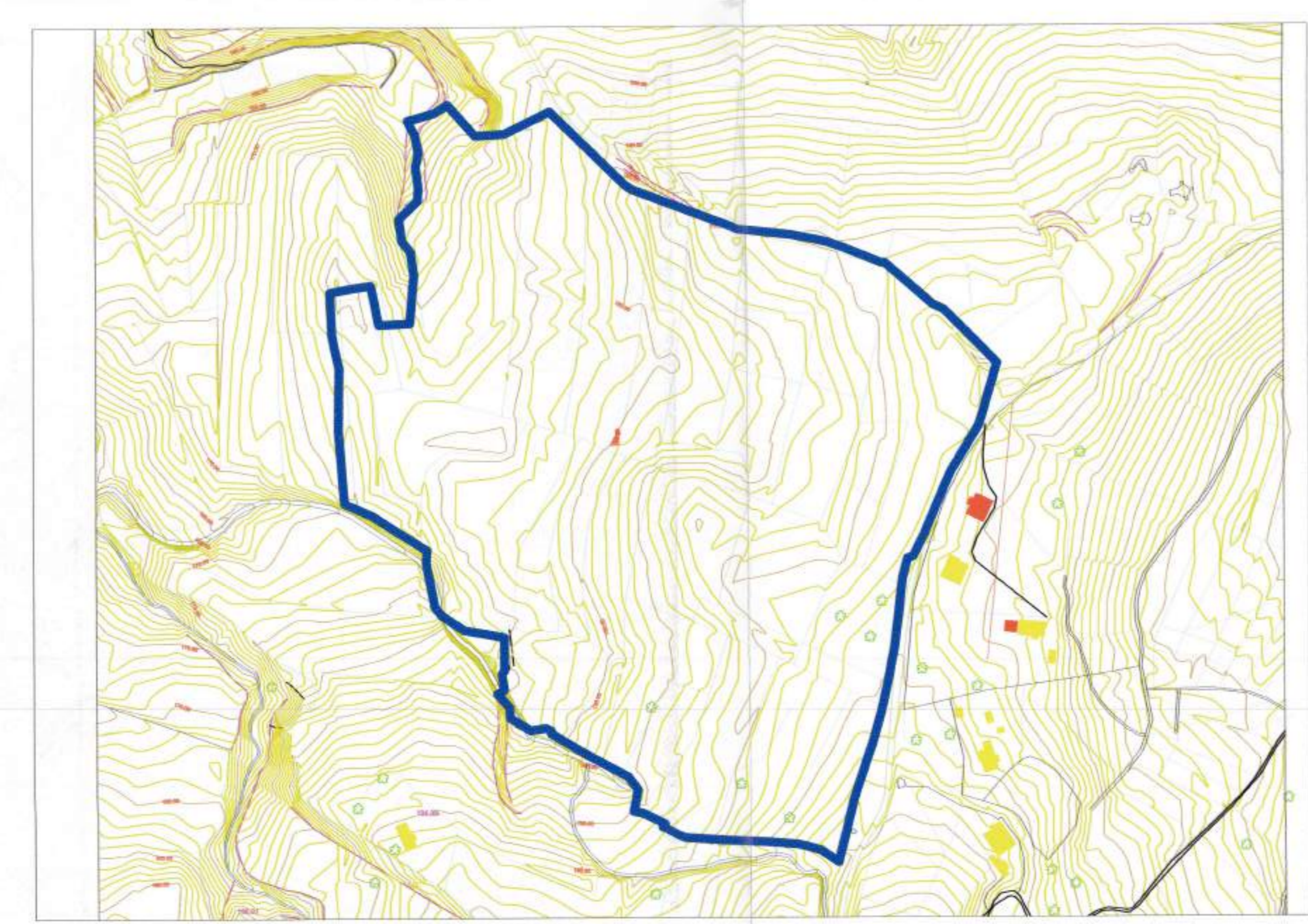

HARTA TOPOGRAFIKE SHK. 1:10000

Miruar me Vendim të KKT-së Nr. 5 , Datë 03/12/2014

LEJE NDËRTIMI:
"PËR MIRATIMIN E LEJES SË NDËRTIMIT PËR IMPIANTIN E PËRPUNIMIT TË RËRAVE BITUMINOZE, PATOS FSHAT, KOMUNA PORTËZ, FIER

EMËRTIMI I FLETËS:	Harta e planvendosjes së strukturave të linjës së përpunimit të rërës bituminoze	
POROSITËS:	"BRACK KAPPA ALBANIA"	
PROJEKTUES:	"EDIL AL-IT" Shpk	
ZHVILLUES:	"BRACK KAPPA ALBANIA"	
FAZA E PROJEKTT:	Projekt zbatim	
SHKALLA 1: 750	NR. I FLETES A-01	NR. I KOPIJEVE 06/06