REPUBLIKA E SHQIPËRISË
KËSHILLI KOMBËTAR I TERRITORIT

MIRATOHET
KRYETARI K.K.T-së
Z. EDI RAMA

Zv/KRYETARI I K.K.T-së
Znj. EGLANTINA GJERMENI

Kryetari i Këshillit të Bashkisë
Znj. Luizime Dani

Miratuar me Vendim të Këshillit të Bashkisë
Nr. 33 Date 28.06.2017

Kryetari i Bashkisë
Z. Muharrem Rama

PLANI I PËRGJITHSHËM VENDOR I BASHKISË DIBER

EMËRTIMI I LISTËS: 1.6 FAZAT E ZBATIMIT TË PPV-SË

MIRATUAR ME VENDIMIN E KKT-së Nr. 2 Date14/04/2017

OPUSHT	Ervin Hoxa	
Ekipi Projektues: Përmbarues të Projektit:	P.A.N.G.E.A. Arkitekt Gjeograf Ing. Gjeodezi Ing. Mjedis Ing. Ujësjellës Ing. Ndërtimtari Ing. Hidroteknik Ing. Elektrik Ing. Mekanik Ing. Kimi Ing. Arkeolog Ing. Peizazh Ing. Informatik Ing. Shoqërore Ing. Ekonomik Ing. Financë Ing. Juridik Ing. Turizëm Ing. Agronom Ing. Pyjesh Ing. Veterinar Ing. Minerar Ing. Hidrogjeolog Ing. Gjeolog Ing. Topograf Ing. Kadastër Ing. Ndërtimtari Ing. Hidroteknik Ing. Elektrik Ing. Mekanik Ing. Transporti Ing. Urbanist Ing. Arkitekt	
Ekipi Konsultativ:	Prof. Dr. Dorian Kallo, AA. Urb. Ivanka Dhamo, Prof. Dr. Dorian Kallo, AA. Urb. Ivanka Dhamo,	
Ekipi Konsultativ:	Ing. Franco Di Biase,	
Ekipi Konsultativ:	Prof. Geol. Arjan Beqiraj,	
Ekipi Konsultativ:	Ing. Dhimo Lemonidhi,	
Ekipi Konsultativ:	Prof. dr. Ervin Toçi,	
Ekipi Konsultativ:	Ing. Lirie Pobeni,	
Ekipi Konsultativ:	Ing. Alush Mehmeti,	
Ekipi Konsultativ:	Urb. Lea De Giacomi,	
Ekipi Konsultativ:	ek. Michele Bisciaretti & ek. Ilaria Bisciaretti,	
Ekipi Konsultativ:	Urb. Valbona Pallazi,	

PLANI I PËRGJITHSHËM VENDOR I BASHKISË DIBER

FAZAT E ZBATIMIT TË PPV-SË

PERIUDHE AFAT SHKURTËR (5 vjet) - (A Sh)		FAZA
	Projekt	
4.C.3.1	Zone e re industriale pergjat aksit Tomin-...	A Sh
4.C..3.2	Rregullimin e zones doganore te Maqellares si zone ekonomike multifunksionale	A Sh
2.A.1.2	Mirembajtja e pyjeve dhe perfundimi i procesit te transferimit te pronave	A Sh
2.A.2.1	Ripylleizimi I zonave te Lurës, Kacnisë, Bufllës, Pratit	A Sh
2.A.2.2	Capacity Building, menaxhimi mjedisor dhe monitorimi	A Sh
2.B.1.1	Hotel I vendosur ne zone malore	A Sh
2.B.1.2	Zgjerimi dhe zhvillimi I Parkut Kombetar	A Sh
2.B.1.3	Krijimi I qendrave termale	A Sh
2.B.1.6	Permiresimi i rrjetit frutor/ shtigjeve/ impianteve sportive	A Sh
2.B.1.7	Zhvillimi I turizmit rural	A Sh
2.B.1.8	Zhvillimi I parkut arkeologjik ne zonen e kishave antike te kodres se Gradishtes	A Sh

PERIUDHE AFAT MESME (5-10 vjet) - (A M)		FAZA
	Projekt	
1.A.1.2	Rikualifikimin e impianteve sportive	A M
1.A.1.3	Kualifikimi I objekteve kulturore: Muze, Biblioteke, ...	A M
1.A.2.1	Rikualifikimi I bulevardit	A M
1.A.2.2	Krijimi I qendrave dhe I vendeve te tregtimit ne 5 lagje te	A M
1.A.2.3	Densifikimin e zonave urbane bosh	A M
1.A.2.4	Rekuperimin e arkitektures tradicionale dhe i elementeve	A M
1.A.2.5	Vleresimi dhe kualifikimi I lagjeve: Teke dhe Kallavere	A M
1.A.2.6	Baza e nderhyjes se rekuperimit per realizimin e shesheve	A M
1.A.2.7	Rikualifikimin e zones historike	A M
1.A.2.8	Plani I trafikut urban	A M
1.C.1	Rritja dhe permiresimi i cilesise se sherbimeve	A M
1.C.2.1	Ndertimet sociale	A M
1.C.3.1	Legalizimi dhe urbanizimi i lagjeve informale	A M
4.A.1	Menaxhimi I mbetjeve	A M

4.A.2.1	Nderhyrjet ne furnizimin me uje te pijshem dhe uje te	A M
4.A.3	Permiresimi I rrjetit te kanalizimeve	A M
4.A.4.1	Aplikimi I energjise se paster dhe eficences energjitike	A M
4.A.4.2	Reduktimi I perdorimit te drurit si burim ngrohjeje	A M
4.B.1.1	Permiresimi i transportit, prioritet i jepet fshatrave qe	A M
4.B.2.1	Reduktimi I numrit te rrugeve te paasfaltuara	A M
4.B.2.2	Ndertimi/ permiresimi I rrugeve rajonale qe lidhin qytetin me fshatrat dhe zonat turistike (Kastriot-Lure, Muhurr-	A M
4.C.1.1	Rivleresimi I zejit te perpunimit te kashtes	A M
4.C.2.1	Qendra trajnimi per profesinet sanitare	A M
2.A.1.1	Permiresimi I menaxhimit te mbeturinave ne vecanti ne	A M
2.B.1.5	Parqe rekreative pergjate rjedhave te lumenjve	A M
5.A.1	Permiresimi i menaxhimit te ujerave	A M
5.B.1.1	Regjistrimi dhe gjeoreferencimi I centraleve ekzistuese	A M
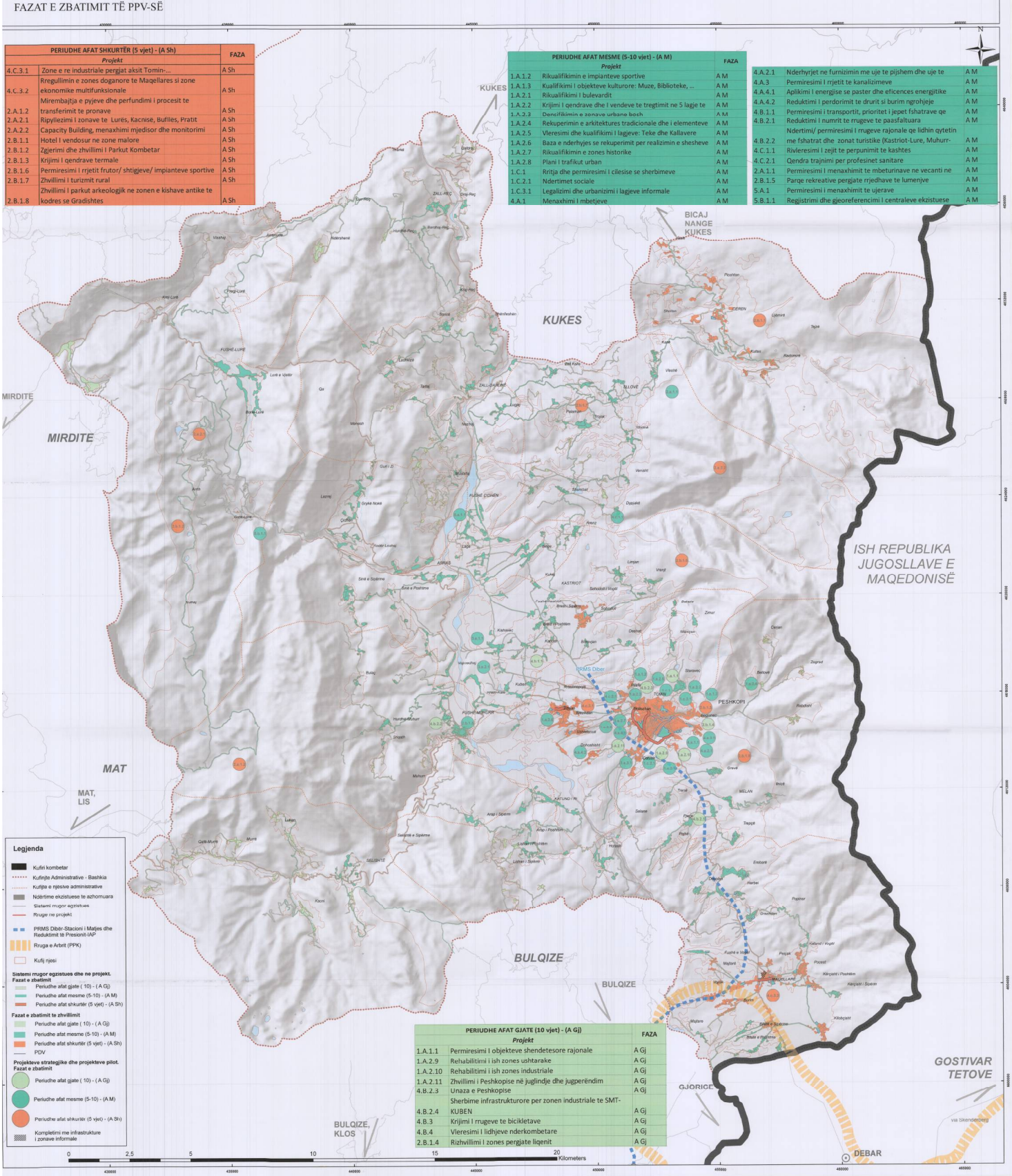
PERIUDHE AFAT GJATE (10 vjet) - (A Gj)		FAZA
	Projekt	
1.A.1.1	Permiresimi I objekteve shendetesore rajonale	A Gj
1.A.2.9	Rehabilitimi i ish zones ushtarake	A Gj
1.A.2.10	Rehabilitimi i ish zones industriale	A Gj
1.A.2.11	Zhvillimi I Peshkopise në juglindje dhe jugperëndim	A Gj
4.B.2.3	Unaza e Peshkopise	A Gj
4.B.2.4	Sherbime infrastrukturore per zonen industriale te SMT-KUBEN	A Gj
4.B.3	Krijimi I rrugeve te bicikletave	A Gj
4.B.4	Vleresimi I lidhjeve nderkombetare	A Gj
2.B.1.4	Rizhvillimi I zones pergjate liqenit	A Gj