

Vendndodhja e Antenave në Territorin e Shqipërisë



Nr. Stacioni	Emri i Stacionit	Tipi i Antenës	Koordinatat Gjeografike - WGS 84	Koordinatat Gjeografike - KRGISI 2010			
			Gjatësi	Gjerësi	E_Lindje	N_Veri	
1	1671	SHKODRA SE	URBAN	19° 30' 29.2" E	42° 03' 17.31" N	459 279.22	4 657 239.05
2	1712	SKURAJ	URBAN	19° 46' 23.73" E	41° 42' 16.11" N	481 127.48	4 618 837.70
3	0222	STADIUMI NEW	URBAN	19° 49' 28.11" E	41° 19' 10.83" N	488 304.18	4 576 990.73

Legjenda: ● - Pozicioni i Stacioni ONE Telecommunications

Stacioni: Shkodra SE 1671

Shk. 1:500

Z.K 8597, NP. 7/911, Vol. 10; Fq.229

Panji

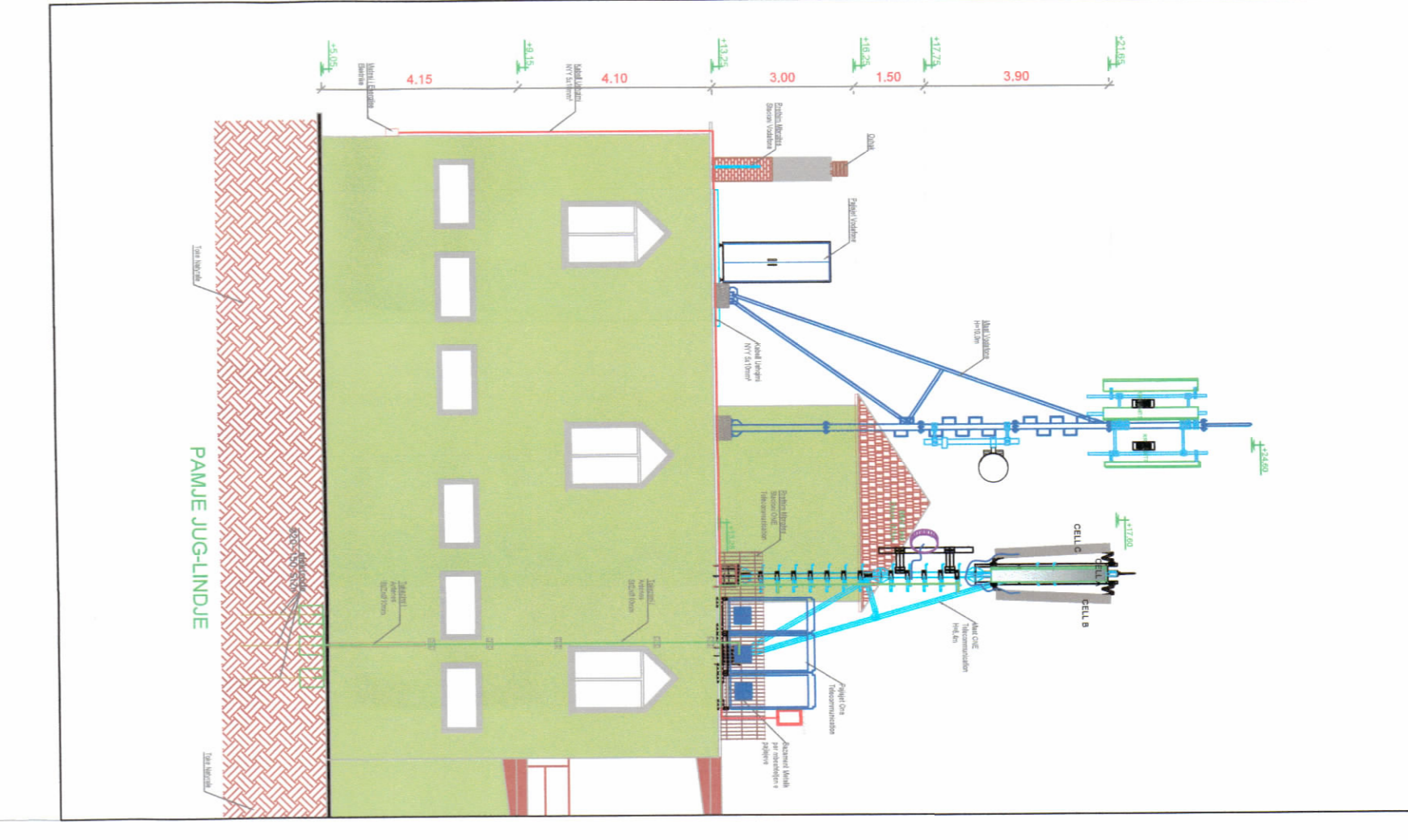
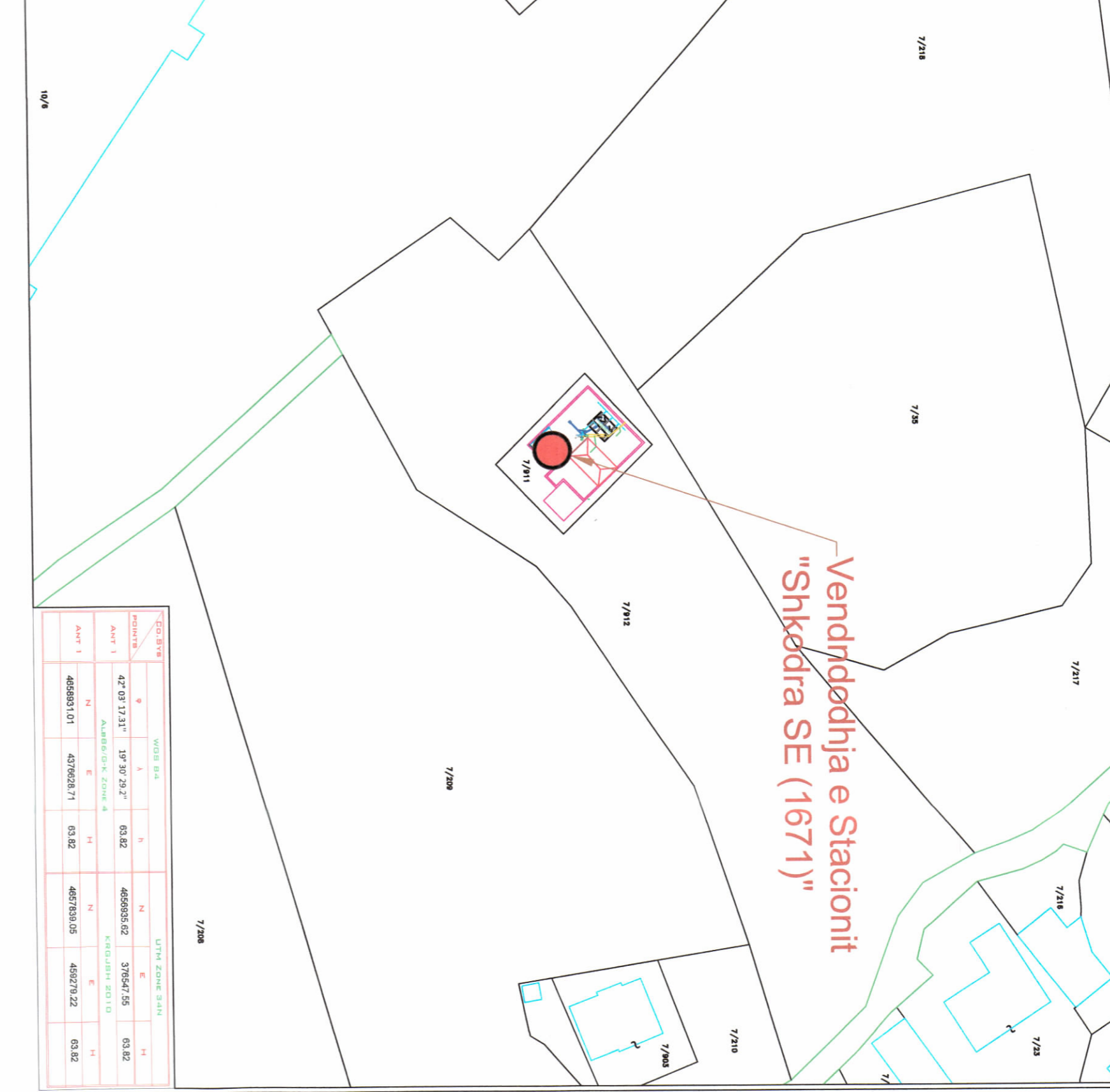
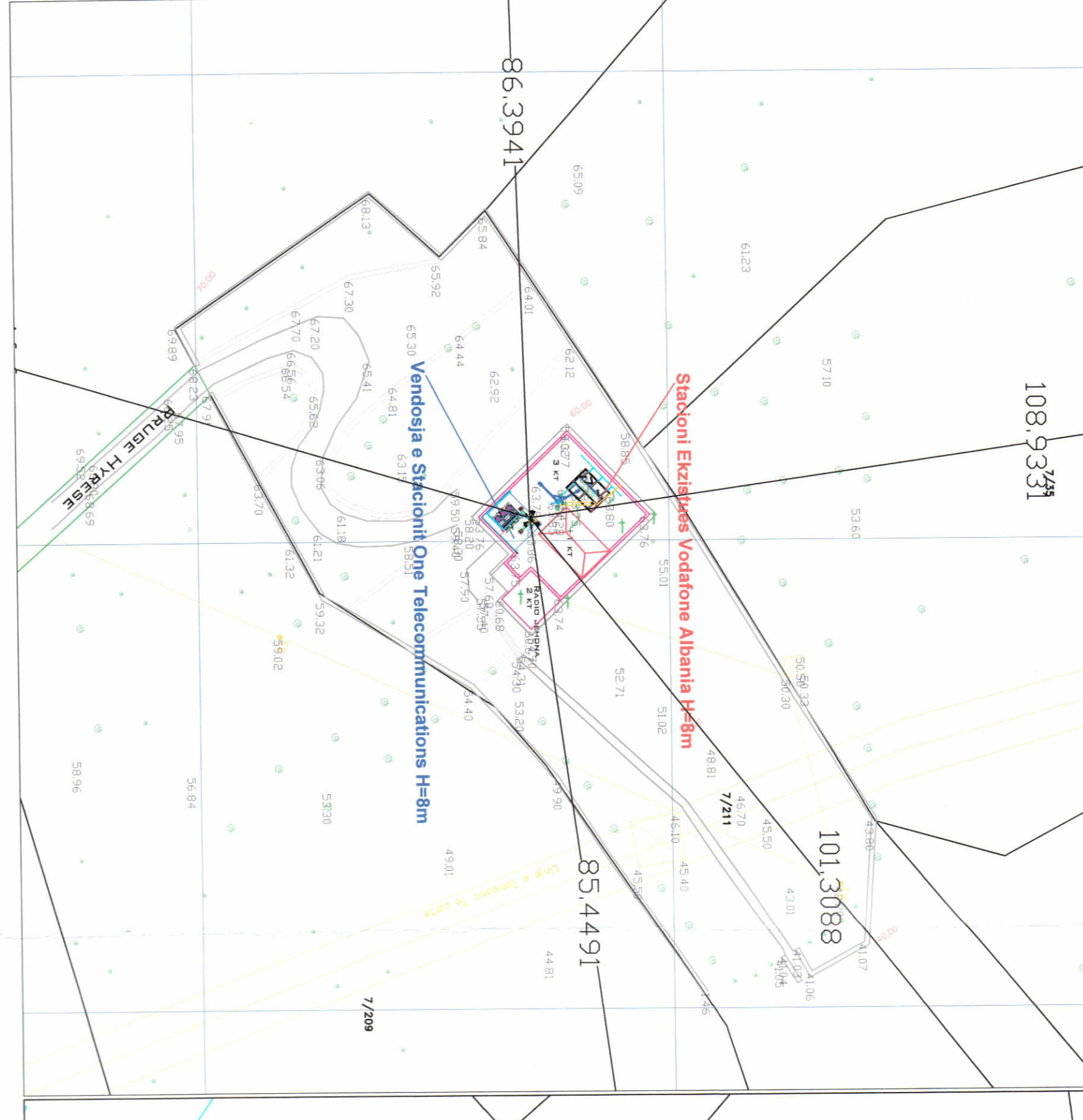

Stacioni: Skuraj 1712

Shk. 1:500

Z.K 3470, NP.30/3, Vol.2; Fq.75

Panji

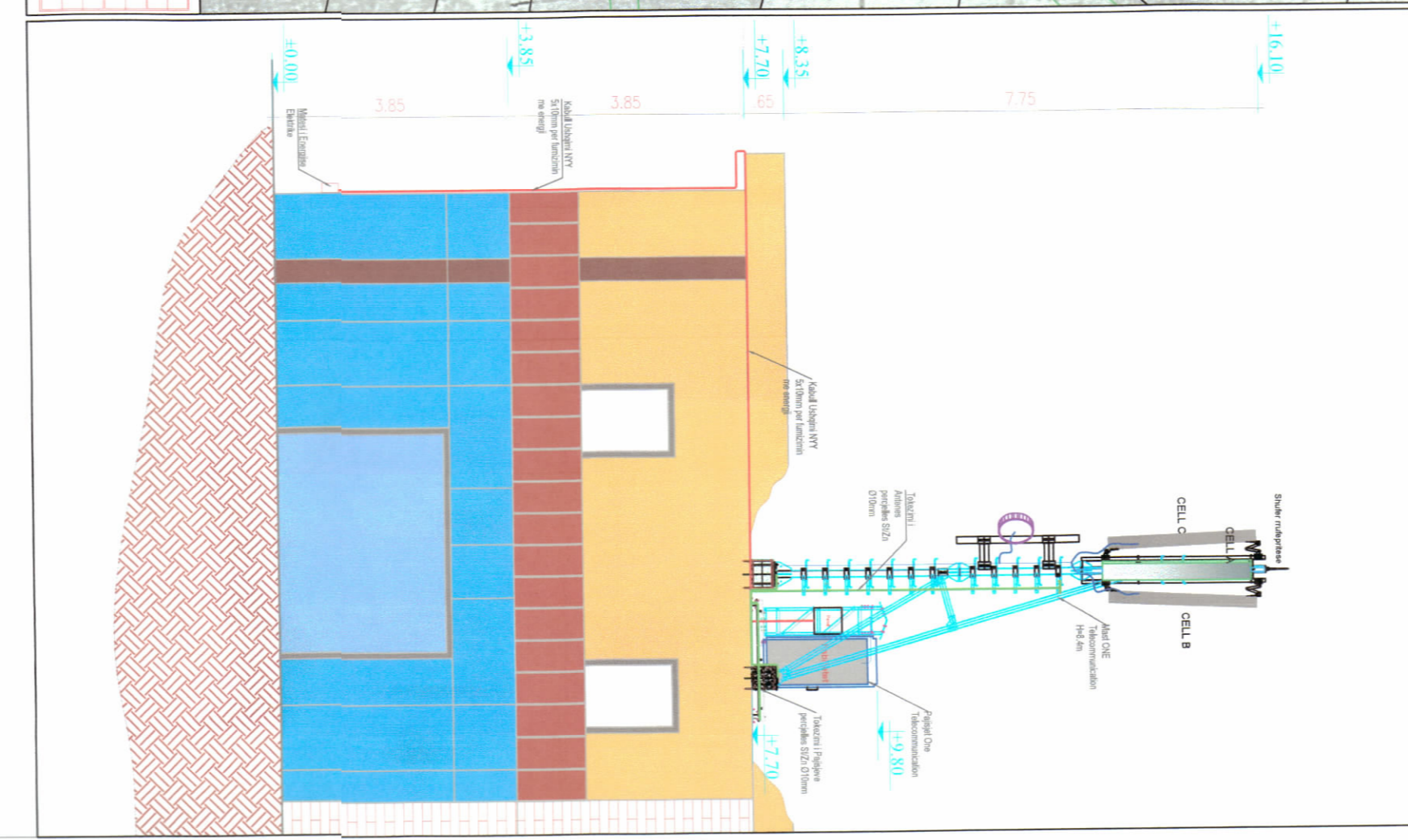
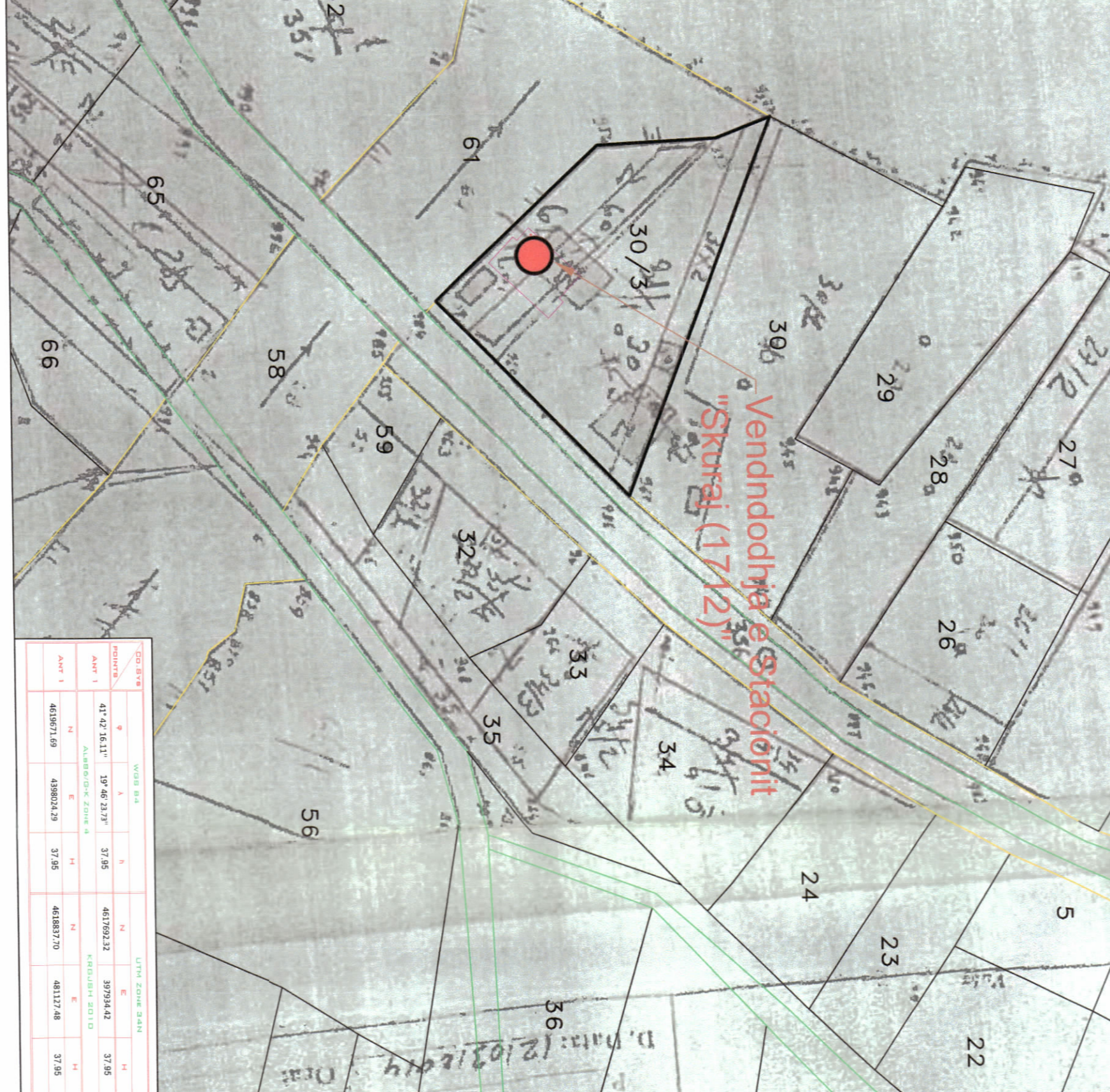
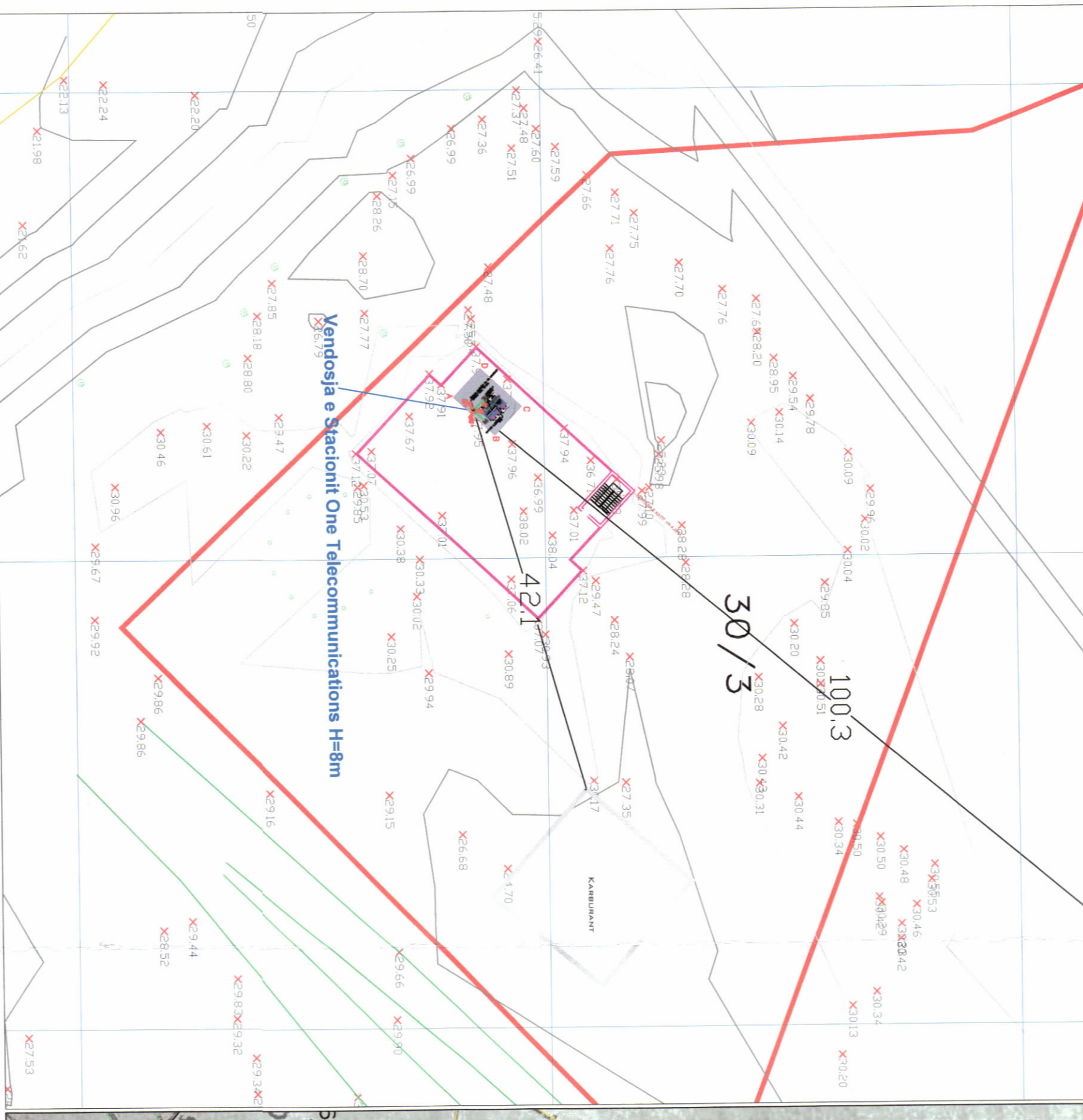

Stacioni: Stadiumi New 0222

Shk. 1:500

Z.K 8160, NP.6/17, Vol.16; Fq.184

Panji

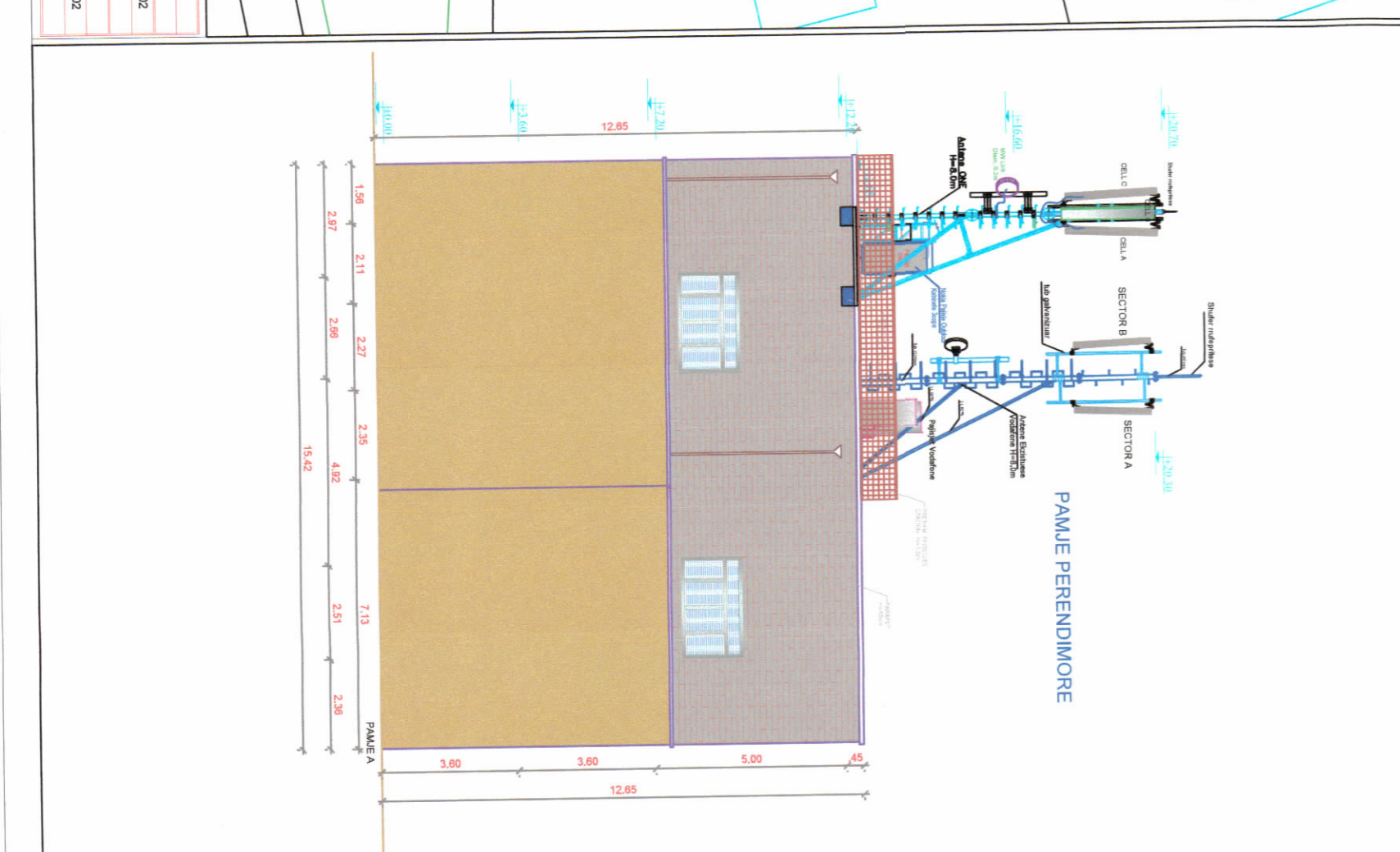
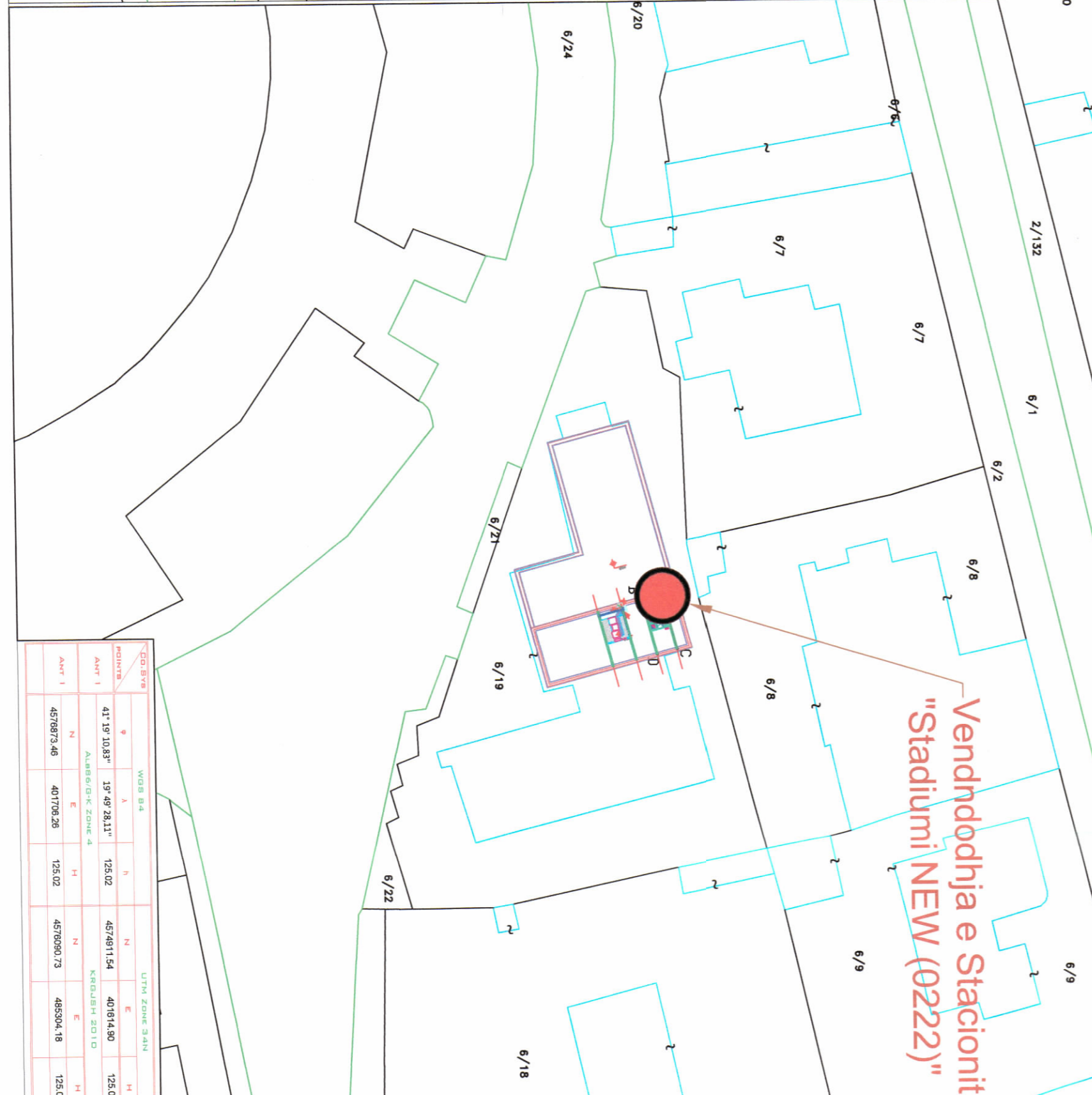
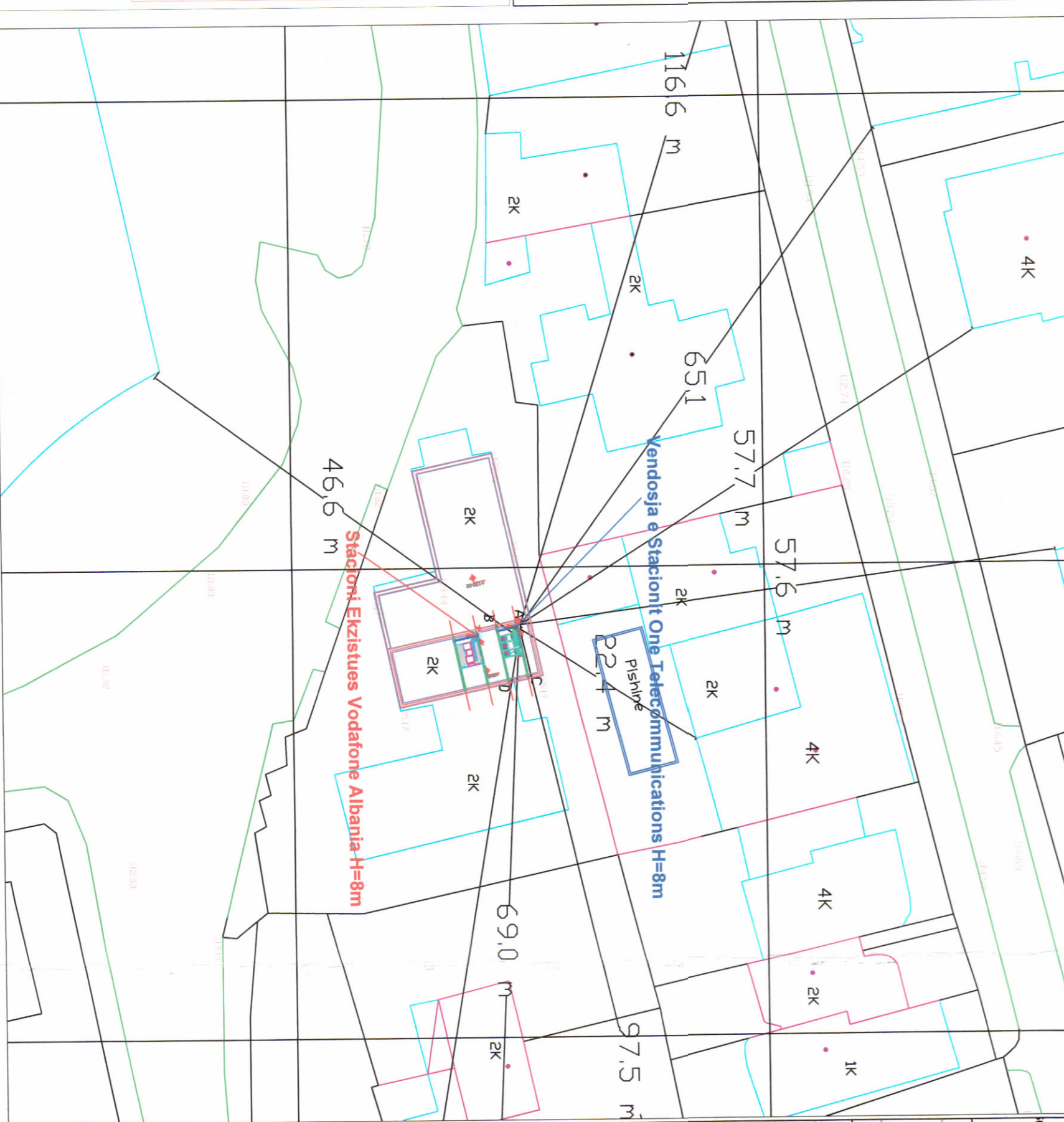

MIRATOHET
KRYETARILIK K.K.T

Z. EDI RAMA

Znj. BELINDA BALLEKU
Minister Infrastruktures dhe Energjise

Miratur me Vendim të KKT Nr. 49, Datë 28/12/2020

LEJE NDËRTIMI PËR OBJEKTIN:
ZGJERIM I RRJETIT TË KOMUNIKIMEVE ELEKTRONIKE TË OPERATORIT "ONE TELECOMMUNICATIONS SH.A", NËPËRMJET SHITIMIT TË ANTENAVE PËR 3 STACIONE BAZË TË EMËRTUAR: I. SHKODRA SE 1671.2, SKURAJ 1712.3, STADIUMI NEW 0222

EMËRTIMI I LETËS:	PLANI I VËNDOSJES SË 3 STACIONEVE ONE TELECOMMUNICATIONS DHE SHPËRNDARIA E TYRE NË REPUBLIKËN E SHQIPËRISË
POROSITËS:	"ONE TELECOMMUNICATIONS SH.A"
PROJEKTUES:	"ARBKONS" SH.P.K.
ZHVILLUES:	"ONE TELECOMMUNICATIONS SH.A"
FAZA E PROJEKTTË:	PROJEKT ZBATIMI
SHKALLA 1:500	NR. ILETËS A-01
	NR. I KOPËRJEVE 05/06