

LEJE ZHVILLIMI PËR OBJEKTIN: "VILË INDIVIDUALE, ME 2 KATË MBITOKË DHE 1 KAT NËNTOKË, RRUGA E VILAVE, BASHKIA DURRËS", ME ZHVILLUES: IDAJET DHE FLORESHA ISMAILAJ

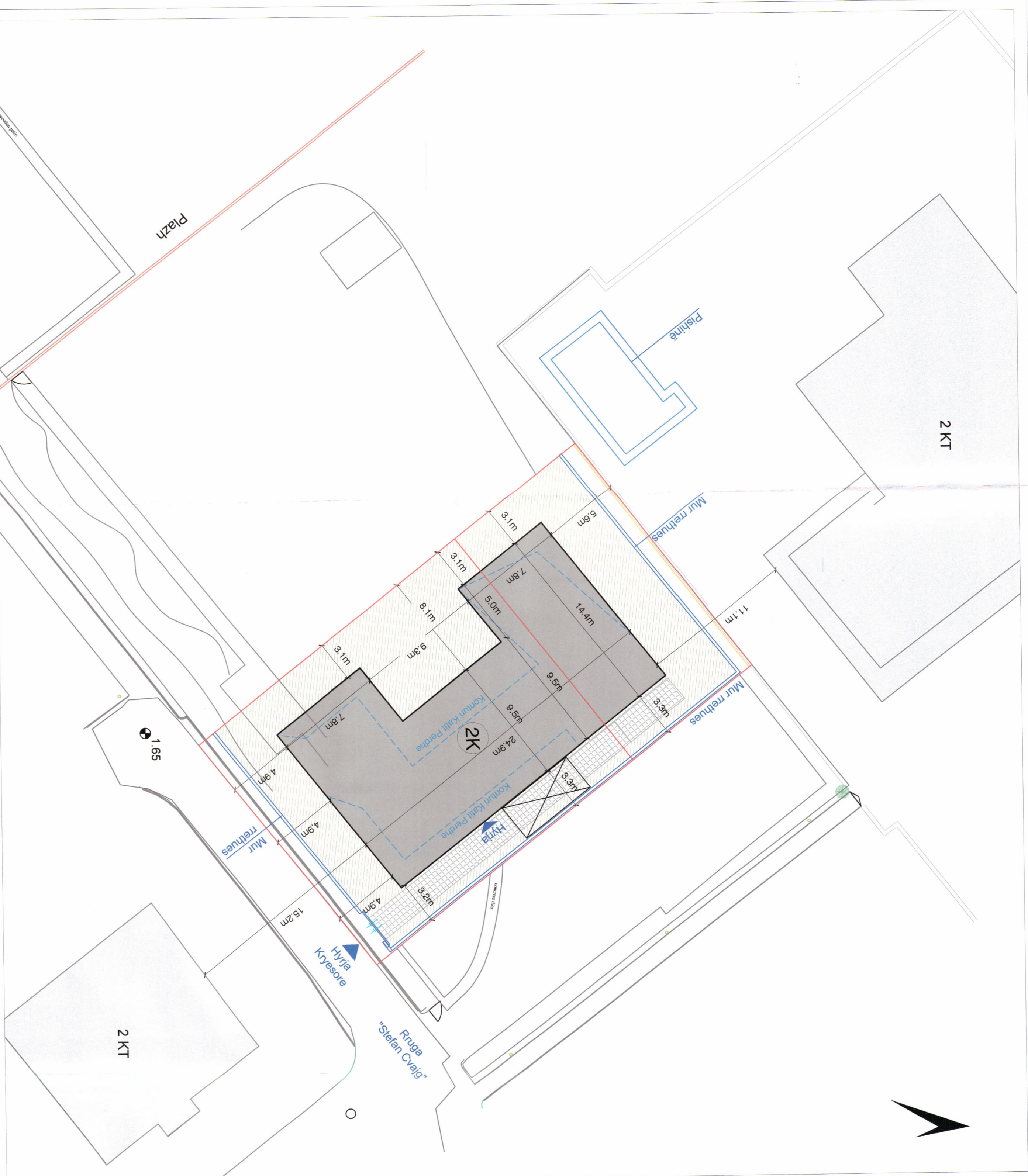

PLANI I VENDOSJES SË STRUKTURËS SHK. 1:200

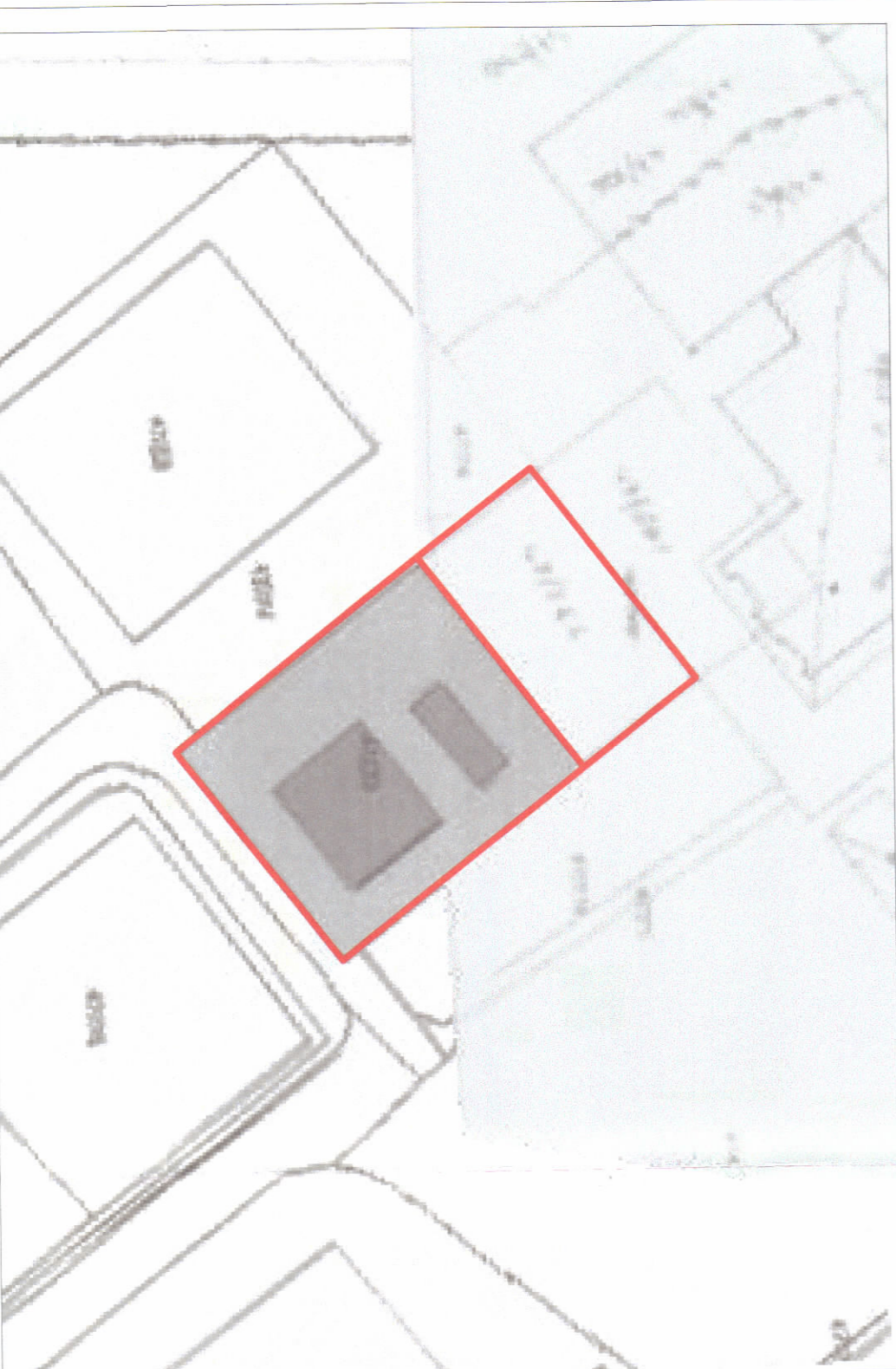

POZICIONI KADASTRAL SHK. 1:500



AZHORNIMI TOPOGRAFIK SHK. 1:500

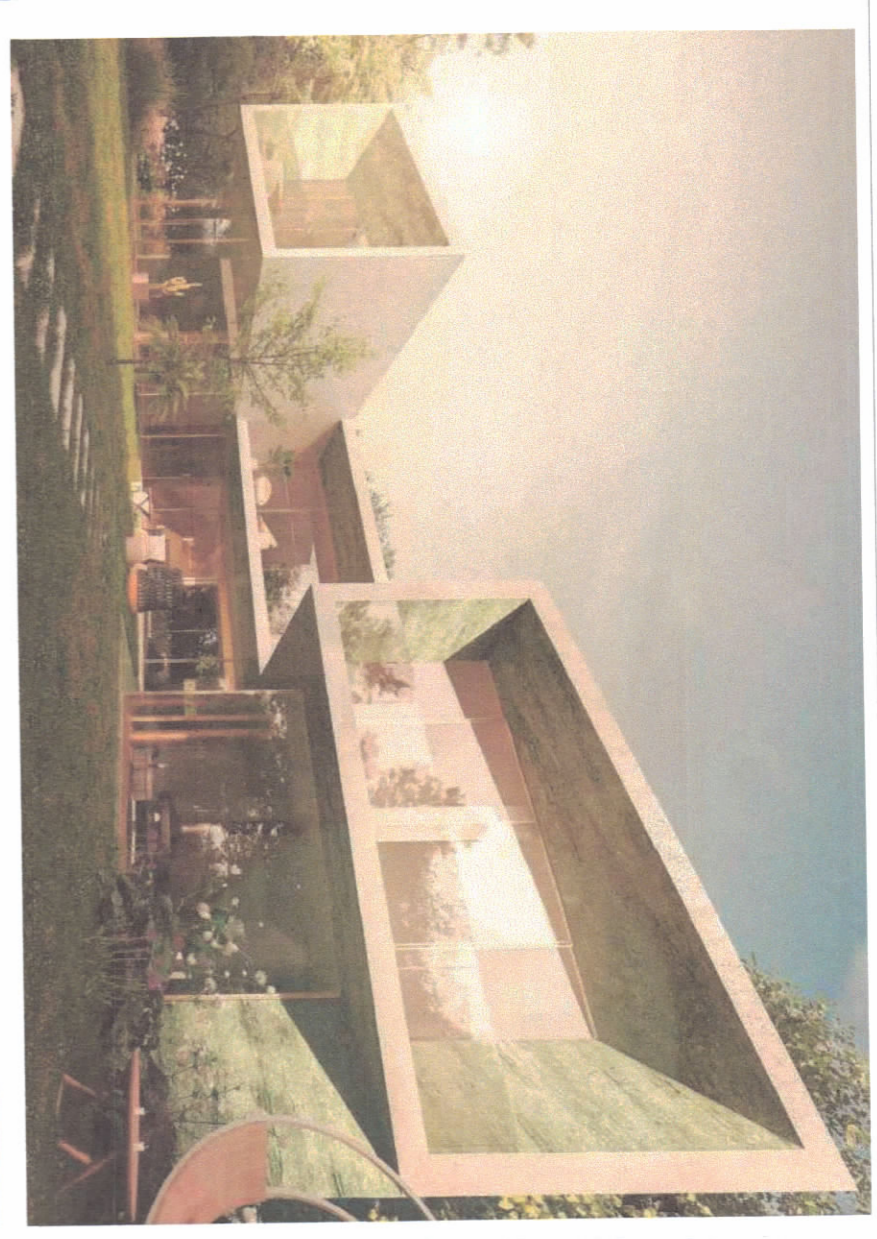

TREGUESIT E ZHVILLIMIT:

Sipërfaqe e përgjithshme e truallit: 733 m²
 Sipërfaqe e përgjithshme e objekteve ekzistuese qe prishen: 88.6 m²
 Sipërfaqe e truallit e zënë nga strukturat: 212.8 m²
 Koeficienti i shtrëztimit të truallit për ndërtim: 29 %
 Sipërfaqe e përgjithshme e ndërtimit (nbi toke): 500.5 m²
 Sipërfaqe e përgjithshme e ndërtimit (nen toke): 554.4 m²
 Instesiteti i ndërtimit: 0.68
 Lartësia maksimale e strukturës nga niveli i kuotës së sistemitimi: 8.0 m
 Numri maksimal i katëve nën tokë: 2
 Numri maksimal i katëve nën tokë: 1

TREGUESI TEKNIK:

NR. PASURIE 47/33, 47/262 NE ZONEN KADASTRALE: 8518
 DISTANCAT NGA KUFIRI I PRONËS:
 V.5.6 M L.3.3 M J.4.9 M P.3.1 M

LEGJENDE:

- KUPURAJI PRONËS
- OBJEKTI RI
- OBJEKTE EKZISTUES
- X KUOTAJ

REPUBLIKA E SHQIPËRISË
 KËSHILLI KOMBËTAR I TERRITORIT



MIRATOHET
 KRRETARI I K.K.T

Z. EDI RAMA



Znj. Mirela Kumbaro

Ministre e Turizmit dhe Mjedisit



Miratuar me Vendim të KKT Nr. 26 datë 16/03/2022

LEJE ZHVILLIMI PËR OBJEKTIN: "Vilë individuale, me 2 kate mbitokë dhe 1 kat nëntokë, Rruga e Vilave, Bashkia Durrës"
 ME ZHVILLUES: Idajet dhe Floresha Ismailaj

EMËRTIMI I FLETËS:	
POROSITËS:	Idajet dhe Floresha Ismailaj
PROJEKTUES:	Ark. Adhurim Gërnajaj, lic. A. 08998/3 "S&L Studio" sh.p.k.lic. N. 6763/3
ZHVILLUES:	Idajet dhe Floresha Ismailaj
FAZA E PROJEKTTI:	PROJEKT TEKNIK
SHKALLA	NR. I FLETËS
1:200	A-01
	NR. I KOPJEVERE
	02/06