

LEJJE NDERRTIMI PËR OBJEKTIN: "VILË INDIVIDUALE, ME 2 KATE MBITOKË DHE 1 KAT NËNTOKË, RRUGA E VILAVE, BASHKIA DURRËS", ME ZHVILLUES: IDAJET DHE FLORESHA ISMAILAJ

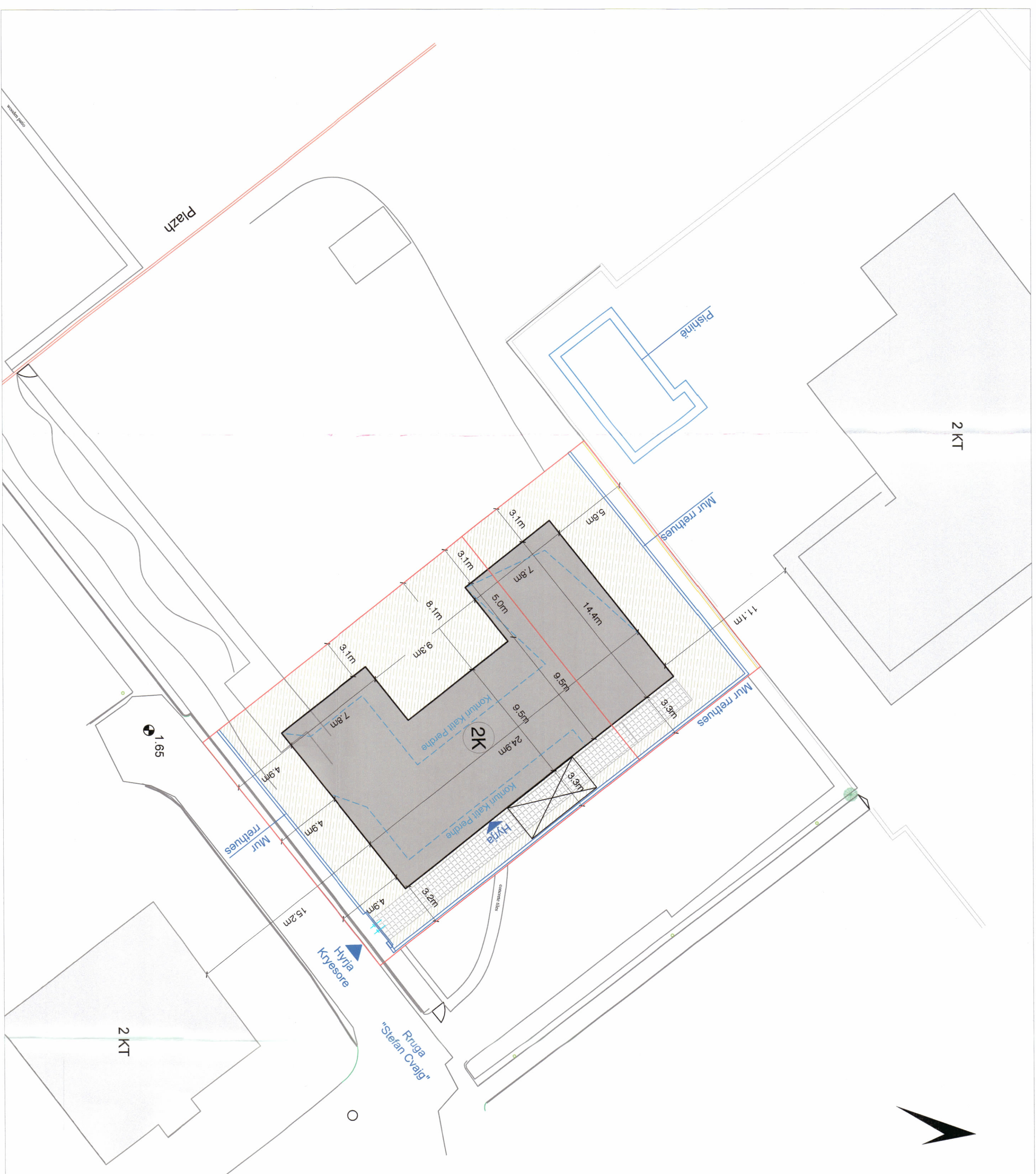

TREGUESIT E ZHVILLIMIT:

Sipërfaqe e përgjithshme e truallit:	733 m ²
Sipërfaqe e përgjithshme e objekteve ekzistuese qe prishen:	88.6 m ²
Sipërfaqe e truallit e zënë nga strukturat:	212.8 m ²
Koeficienti i shtrirëzimit të truallit për ndërtim:	29 %
Sipërfaqe e përgjithshme e ndërtimit (nbi toke):	500.5 m ²
Sipërfaqe e përgjithshme e ndërtimit (nen toke):	554.4 m ²
Intesiteti i ndërtimit:	0.68
Lartësia maksimale e strukturës nga niveli i kuotës së sistemit:	8.0 m
Numri maksimal i katëve mbi tokë:	2
Numri maksimal i katëve nën tokë:	1

TREGUESI TEKNIK:

NR. PASURIE 47/33, 47/262 NE ZONEN KADASTRALE: 8518
 DISTANCAT NGA KUJRI I PRONËS:
 V.5.6 M L.3.3 M J.4.9 M P.3.1 M

LEGENDE:

- KUPURIT I PRONËS
- OBJEKTI RI
- OBJEKTE EKZISTUES
- x KUOTAT



REPUBLIKA E SHQIPËRISË
 KËSHILLI KOMBËTAR I TERRITORIT

MIRATOHET

KRYETARI I K.K.T

Z. FDI RAMA

Znj. Mirela Kumbaro

Ministre e Turizmit dhe Mjedisit



Miratar me Vendim të KKT Nr.42 datë 27/07/2022

LEJJE NDERRTIMI PËR OBJEKTIN: "Vilë individuale, me 2 kate mbitojë dhe 1 kat nëntokë, Rruga e Vilave, Bashkia Durrës"
 ME ZHVILLUES: IDAJET DHE FLORESHA ISMAILAJ

EMËRTIMI I FLETËS:

Plani i vendosjes së strukturës për objektin:
 "Vilë individuale 2 kate mbi tokë dhe 1 kat nëntokë"

POROSITËS:

Idajet dhe Floresha Ismailaj

PROJEKTUES:

Ark. Adhurim Qehajaj, lic. A. 0898/3
 "S&L Studio" sh.p.k.lic. N. 6783/3

ZHVILLUES:

Idajet dhe Floresha Ismailaj

FAZA E PROJEKTTI:

PROJEKT TEKNIK

SHKALLA 1:200	NR. I FLETËS A-01	NR. I KOPJEVE 02/06
------------------	----------------------	------------------------