

LEJE NDE RTIMI P ER OBJEKTIN: "NDE RTIMI I HEC HEKAL, ME VENDNDODHJE N E BASHKINE TIRANE, ME SUBJEKT ZHVILLUES SHOO ERINE "AGE ERZEN" SH.P.K."



REPUBLIKA E SHQIPERISE
KESHILLI KOMBETAR I TERRITORIT

MIRATOHET

KRYETARI I K.K.T



Z. EDI RAMA



PAMJLA NEGA VERIU

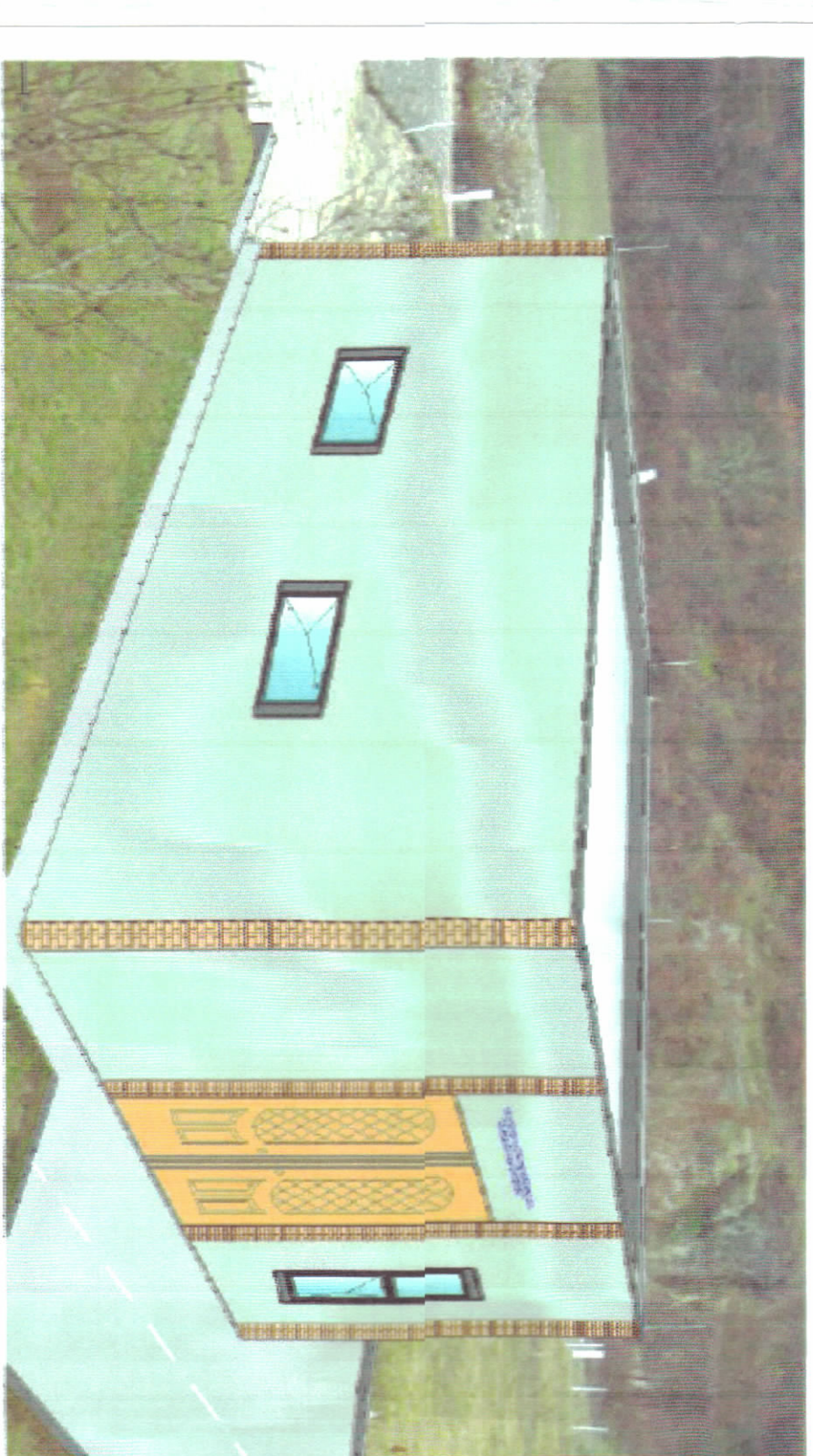

PAMJLA NEGA ANA VERI-LINDORE

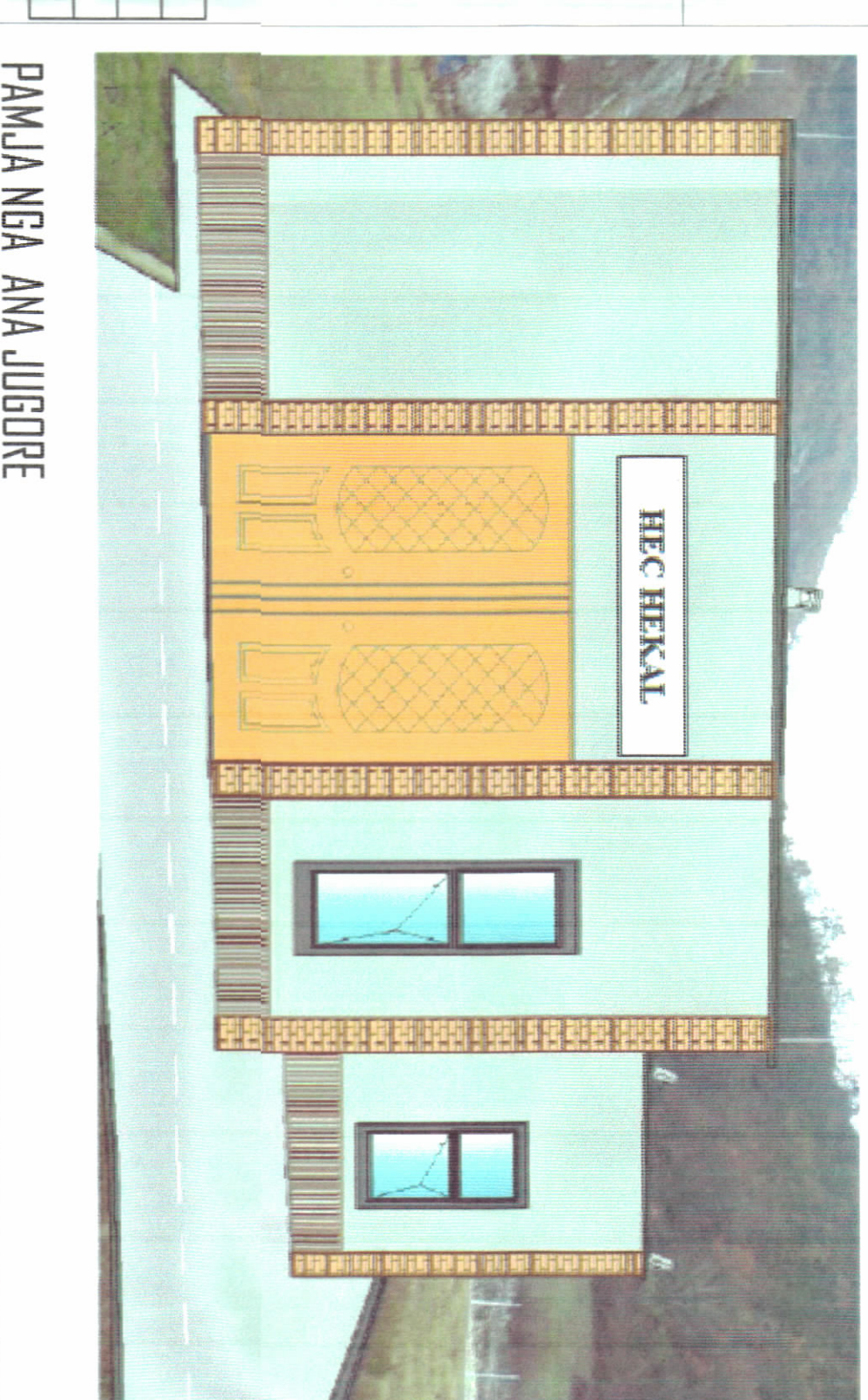

PAMJLA NEGA ANA JUGORE

TREGUESIT E ZHVILLIMIT:

1. Non-veprat eگزistuese:

1. Non-veprat e reja qe do te ndertohen.

Non-veprat eگزistuese per te cilat nuk ka nevojte per ndertime te reja por do merrin ne perdorim dhe do te minimbahen nga ana e investitorit. Keto men veprat jane:

- 1.1 Vepra e marrjes (diga B/A bashke me elemente e saj deri ne fillim te kanalit te derivacionit)
- Vepra e marrjes eگزistuese: sipërfaqja S=395.7 m².
Shtrihet ne parcelen nr.622, Z.K. nr. 3276.
- 1.2 Kanali i derivacionit (gjites eگزistuese) nga diga deri ne hyrje te basenit te presionit,me gjatesi 3950 m, shtrihet ne parcelat si me poshte:
 - a) parcela 622, ZK 3276, sipërfaqja 3167.1 m²
 - b) parcela 197, ZK 1946, sipërfaqja 2001.55 m²
 - c) parcela 196/2, ZK 1946, sipërfaqja 2211 m²
 - d) pjesa e fuqer e gjatunes se kanalit eگزistuese kalon ne parcela te pa emertuara dhe keto sipërfaqe eshte 14201.8 m²

(Marrje ne perdorim per veprat marrjes dhe kanalit te derivacionit dhe nenveprat e greje, bazuar ne Marrveshjen ndërmjet kompanise "Age Erzen" sh.p.k dhe Drejtorise se Përgjithshme se Rregete Korrimit Publik, nr prot 1042 date 13.04.2021).

- 2.1 Non-veprat te cilat do te jene ndertim i ri jane:
- 2.1 Baseni i presionit: sipërfaqja S=642 m², shtrihet ne parcelen 197, Z.K. 1946
- 2.2 Godina e HEC-it: sipërfaqja S=800 m², shtrihet ne parcelen nr 197, ZK 1946.
- Lartësia maksimale e strukturës nga niveli i kufiut se sistemit: 15 m
- Niveli i kateve mbi toke: 1
- Niveli i kateve mbi toke:0

(veprat nga baseni i presionit deri te godina jane dhene bazuar ne kontraten qerese ndërmjet kompanise "Age Erzen" sh.p.k dhe Bashkise Tirane, Agjensia e Panserve dhe Rekrutacionit me nr prot 1035/1 date 10.08.2020).

TREGUESI TEKNIK:

Kuota e veprës se marrjes =300.00 m mnd. X=497877.372, Y=4569552.745,
Kuota e basenit te presionit =284.00 m mnd. X=494649.098, Y=4568243.314,
Kuota e godines =704.5 m mnd. X=49480.846, Y=4568166.325
Fuqija e instaluar =1940kw
Prodhim i vjeter i energjise elektrike =6 733.365 kwh/vit

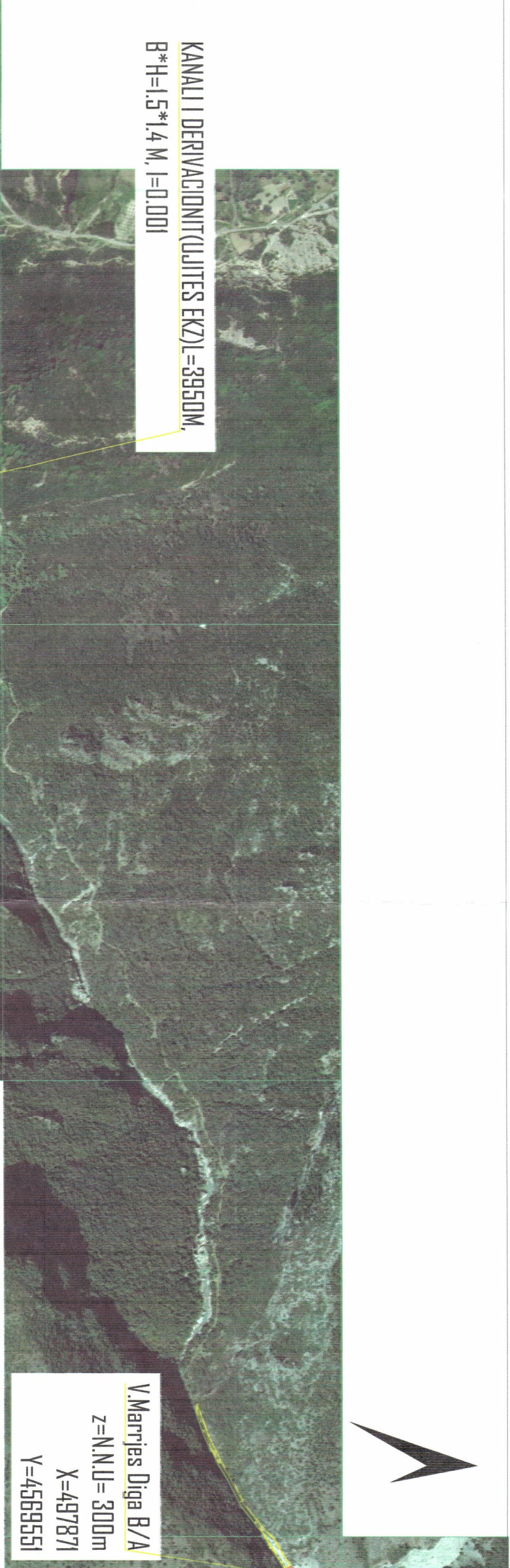

KANALI I DERIVACIONIT(GJITES EگزISTUES)
B*H=15*1.4 m, I=0.001

V.Marrjes Diga B/A
z=N.N.I= 300m
X=497871
Y=4569551



Baseni i presionit
N.N= 283.50M
X=494649.098,
Y=4568243.314,

Godina e HEC-it HEKAL N.S.H= 204.5m
X=494799, Y=4568962

Pika e shk 204.0m
X=494791.098 Y=456844.534

T.Tur. L=305m
D=1500mm
Q.Ilog=3m³/s

Baseni i presionit
S = 642 m²

COORDINATAT NE KRGISH	E	N
1	494634.81	4568369.49
2	494646.75	4568339.20
3	494630.46	4568338.20
4	494631.96	4568344.53
5	494632.17	4568340.31

- Zona ku do kete ndërtimje pra ndertim te ri:
1. Baseni i presionit.
 2. Tufatori i turbinave
 3. Godina e hec-it

Te gjitha veprat e tjera si veprat marje, galeri ujemerrses me tunel, kanal derivacionit (njekohsisht kanal uftes) jane eگزistuese dhe nuk ka nevojte per ndertim

Tumlli godines
S = 800 m²

COORDINATAT NE KRGISH	E	N
1	494794.08	4568191.449
2	494805.58	4568172.95
3	494774.42	4568153.62
4	494762.92	4568172.16

PLANI I VENDOSJES SE STRUKTURES SHK. 1: 5000

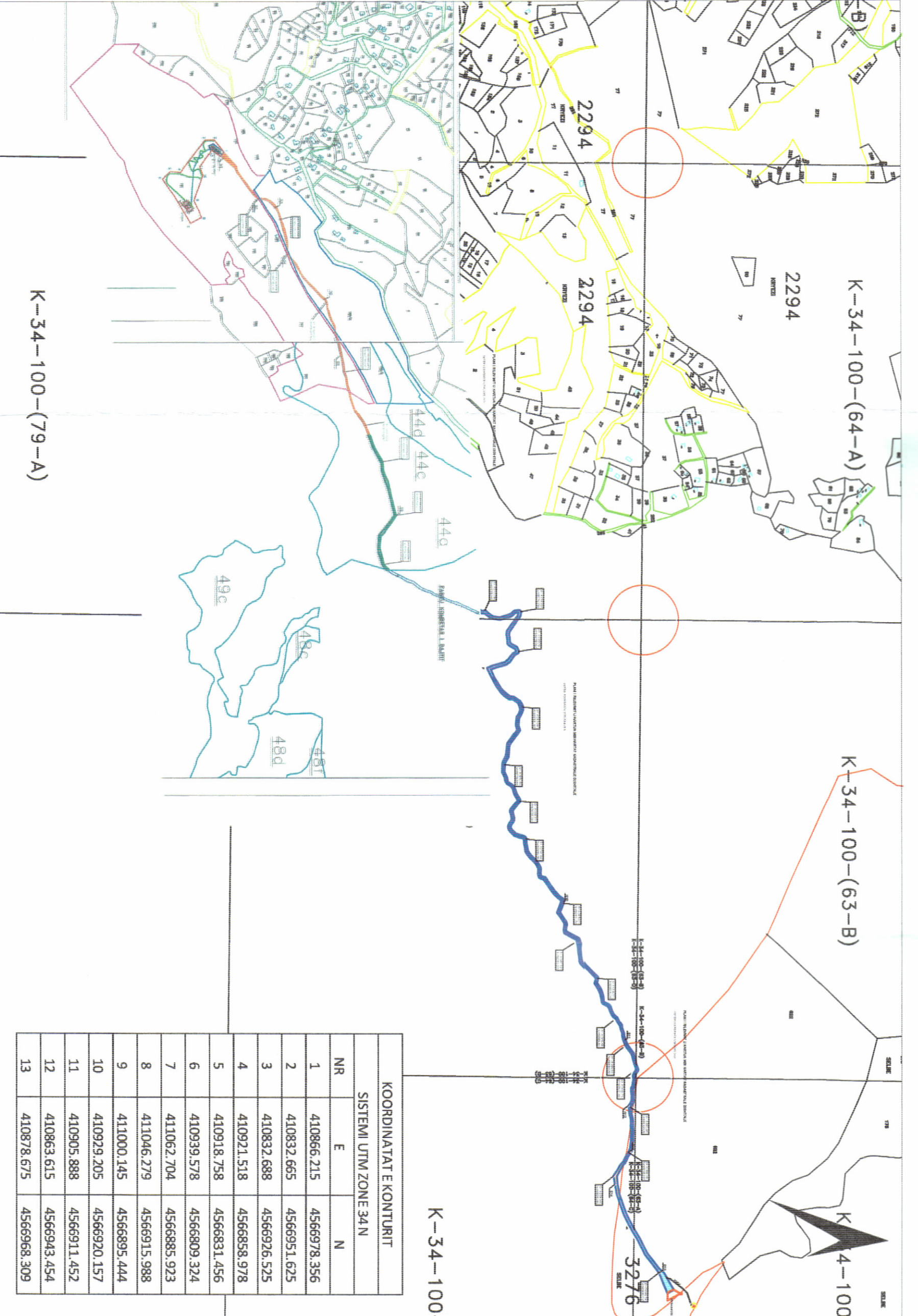

POZICIONI KADASTRAL SHK. 1:10000
Ngjestrat 43a, 43c, 44a,44c,44d

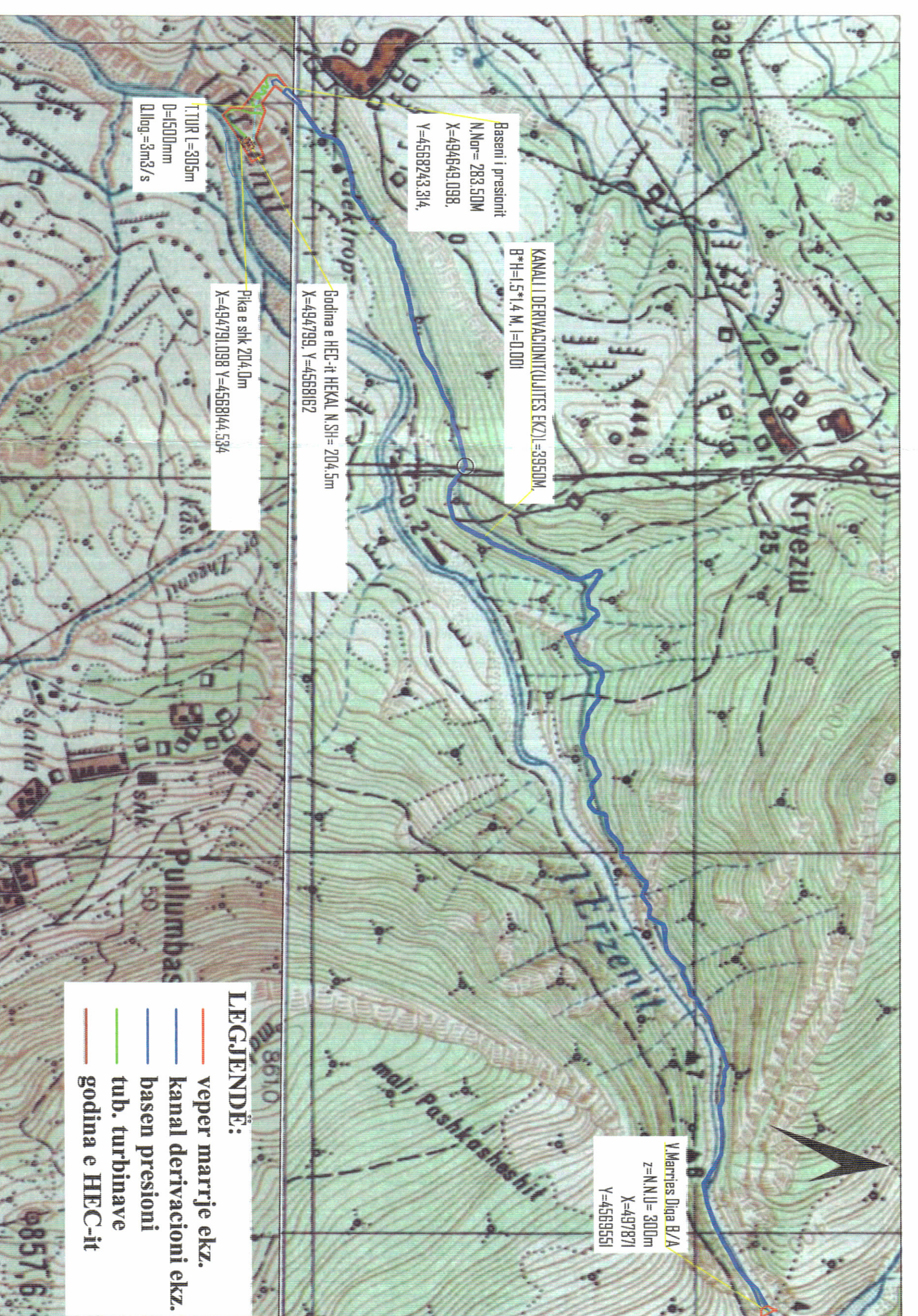

HARTA TOPOGRAFIKE SHK. 1:10000

EMERTIMI I FLETES:	LEJE NDE RTIMI PER OBJEKTIN: "NDE RTIMI I HEC HEKAL", ME VENDNDODHJE N E BASHKINE TIRANE, ME SUBJEKT ZHVILLUES SHOO ERINE "AGE ERZEN" SH.P.K."
PROJEKTUES:	AGE ERZEN SHPK
ZENIT&CO SHPK	AGE ERZEN SHPK
ZHVILLUES:	AGE ERZEN SHPK
FAZA E PROJEKTTI:	PROJEKT ZBATIMI
SHKALLA 1:5000	NR. I FLETES 4-91 NR. I KOPJEVERE 0106- 06/06