

Nr.	Zona Kadastrore	Nr./Pronetë	Sipërfaqja e Pronetës [m ²]	Sipërfaqja që Zëmbetet [m ²]
1	2834	349	1,282,244	1,428
2	2834	65	38,700	16,671
3	2834	172	10,000	113
4	2834	278	9,890	2,284
5	2834	301	65,500	18,228
6	2834	259	7,247	665
7	2834	291	8,890	410
8	2834	283	7,200	430
9	2834	275	7,050	910
10	2834	278	5,350	590
11	2834	384	2,850	282
12	2834	4018	5,880	587
13	2834	4079	1,850	683

LEGJENDË

- Tubacioni i ri
- Tubacioni ekzistues
- Sheshi i ekspozimit Shprag 5
- Sheshi i ekspozimit Shprag 4

TREGUESIT E ZHVILLIMIT:
 Sipërfaqja e përgjithshme e huallit: 1,427,401 m²
 Sipërfaqja e huallit e zënë nga struktura: 43,947 m²

SHËNIM: Në rast se në pronat objekt zhvillimi, do të ketë regjistrime të reja të pasurive/zhvillim të ri rreth thullit të pronës së tyre, ndryshimet do të reflektohen në dokumentin e lejes së ndërtimit

REPUBLIKA E SHQIPËSË
KESHILLI KOMBETAR I TERRITORIT
MIRATOHET

KRYETARI K.K.T
Z. Ezi Rama

Znj. Bairinda Balluku
 Ministër i Infrastrukturës dhe Energjisë

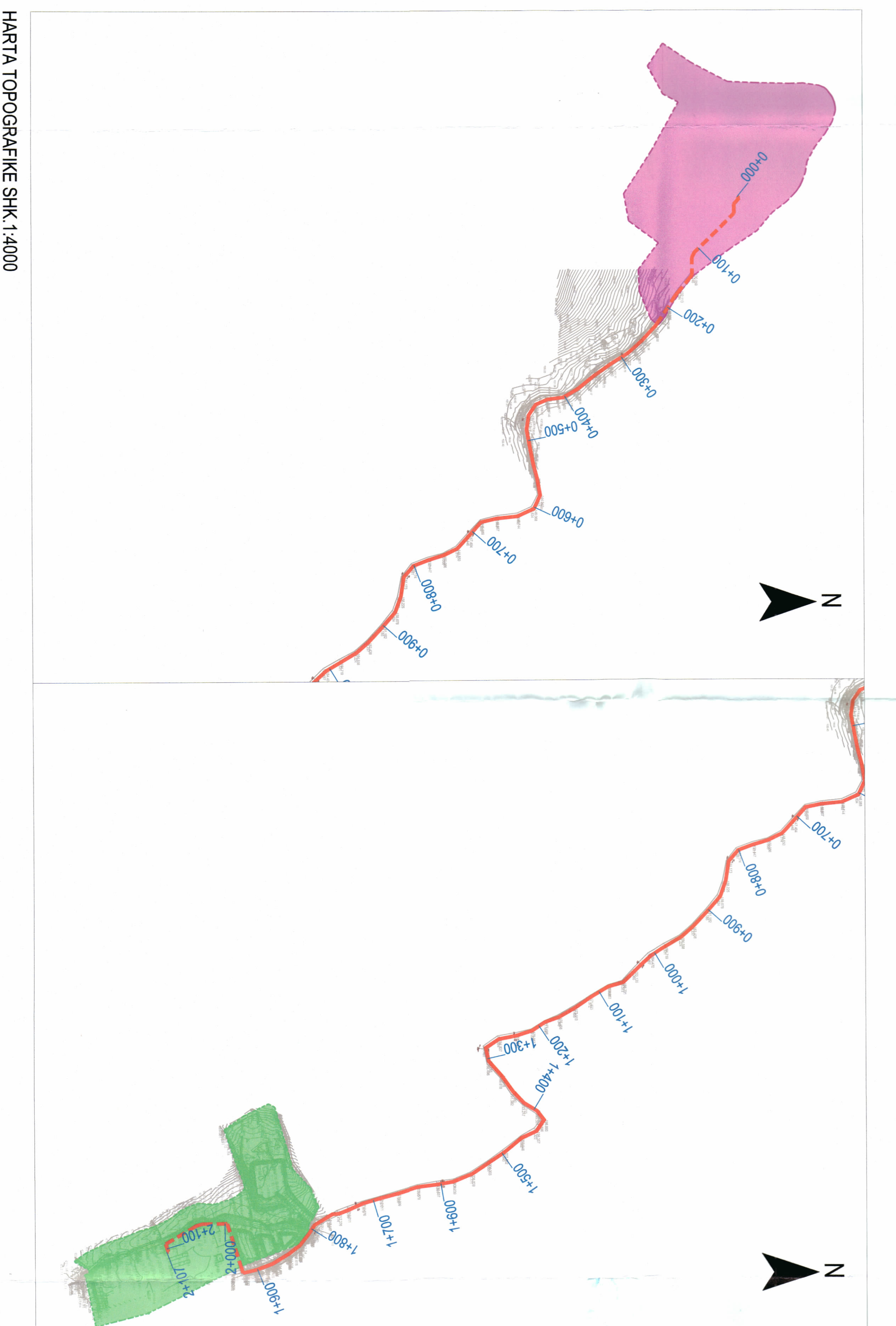
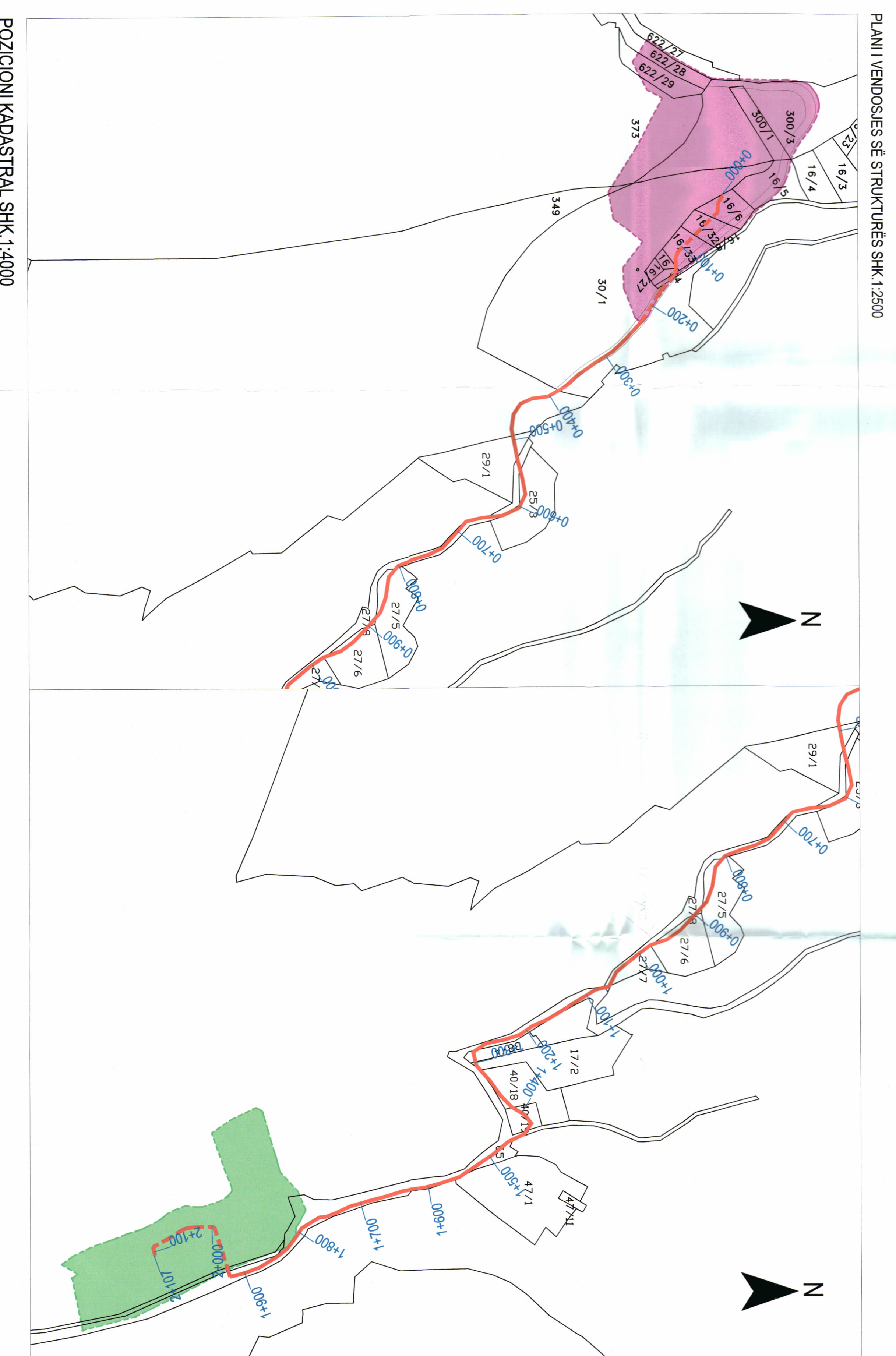

Mirataua me Vendim të KKT Nr.12, Datë 27 / 07 / 2022

LEJE NDËRTIMI INFRASTRUKTURE PËR OBJEKTIN "LINA NDËRMELET SHESHËVE TË EKSPLORIMIT SHPRAG 4 DHE SHPRAG 5"

EMËRTIMI I LETËS: PLANI I VENDOSJES SE STRUKTURES SE LINËS NDËRMELET SHESHËVE TË EKSPLORIMIT SHPRAG 4 DHE SHPRAG 5

PROJEKTUES: INGENJERIT CONSULTING ENGINEERING SH.P. N. 8707/19

ZHILLUES: SH.P. L. USHTRIM QARAJAN, SH.P. SH. R. V. N. 8707/19

FAZA E PROJEKTI: PROJEKT ZBATIMI

SHKALLA: SHKALLA 1:4000

NR. I LETËS: NR. I KOPËRJEVE 02/06