

LEJE ZHVILLIMI PËR OBJEKTIN: “NDËRTIMIN E IMPIANTIT GJENERUES TË ENERGISË ELEKTRIKE FOTOVOLTAIKE, ME KAPACITET TË INSTALUAR 2 MW, DHE VEPRAVE NDIHMËSE”, ME VENDNDODHJE BASHKIA FIER, ME SUBJEKT ZHVILLUES SHOQËRINË “RENEW” SH.P.K



REPUBLIKA E SHQIPËRISË
KËSHILLI KOMBËTAR I TERRITORIT

MIRATOHET

KRYETARI I K.K.T

Z. EDHJAMA

Znj. Belinda Balluku
Ministër i Infrastrukturës dhe Energjisë

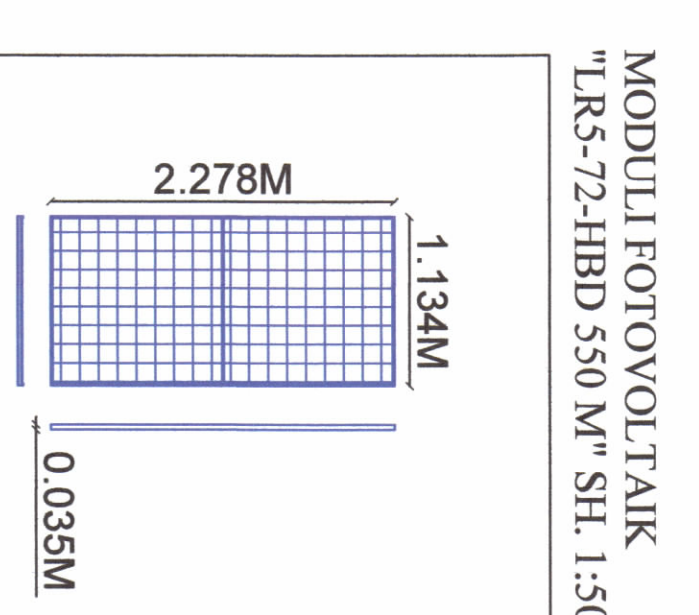
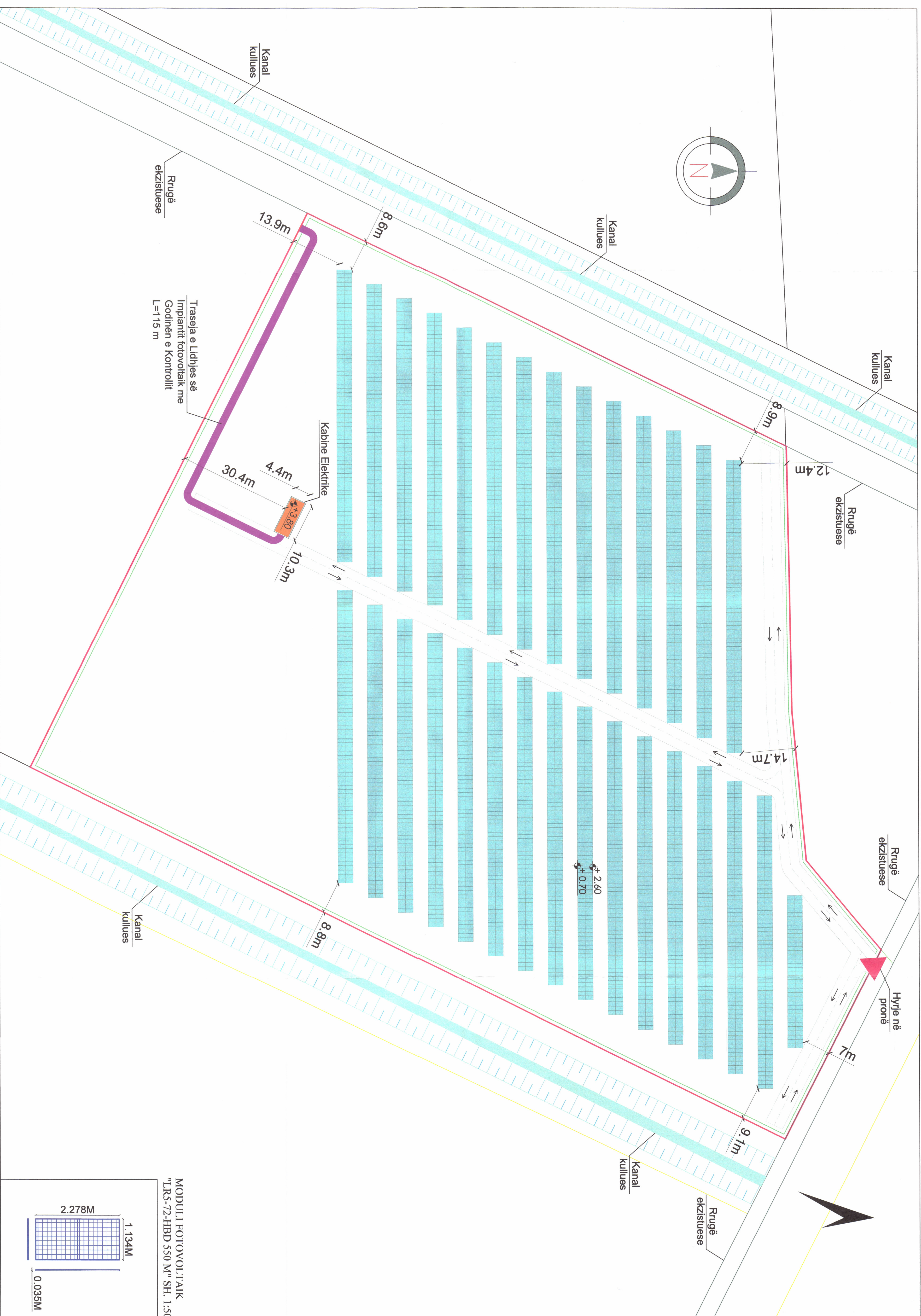

PAMJE TREDIMENSIONALE

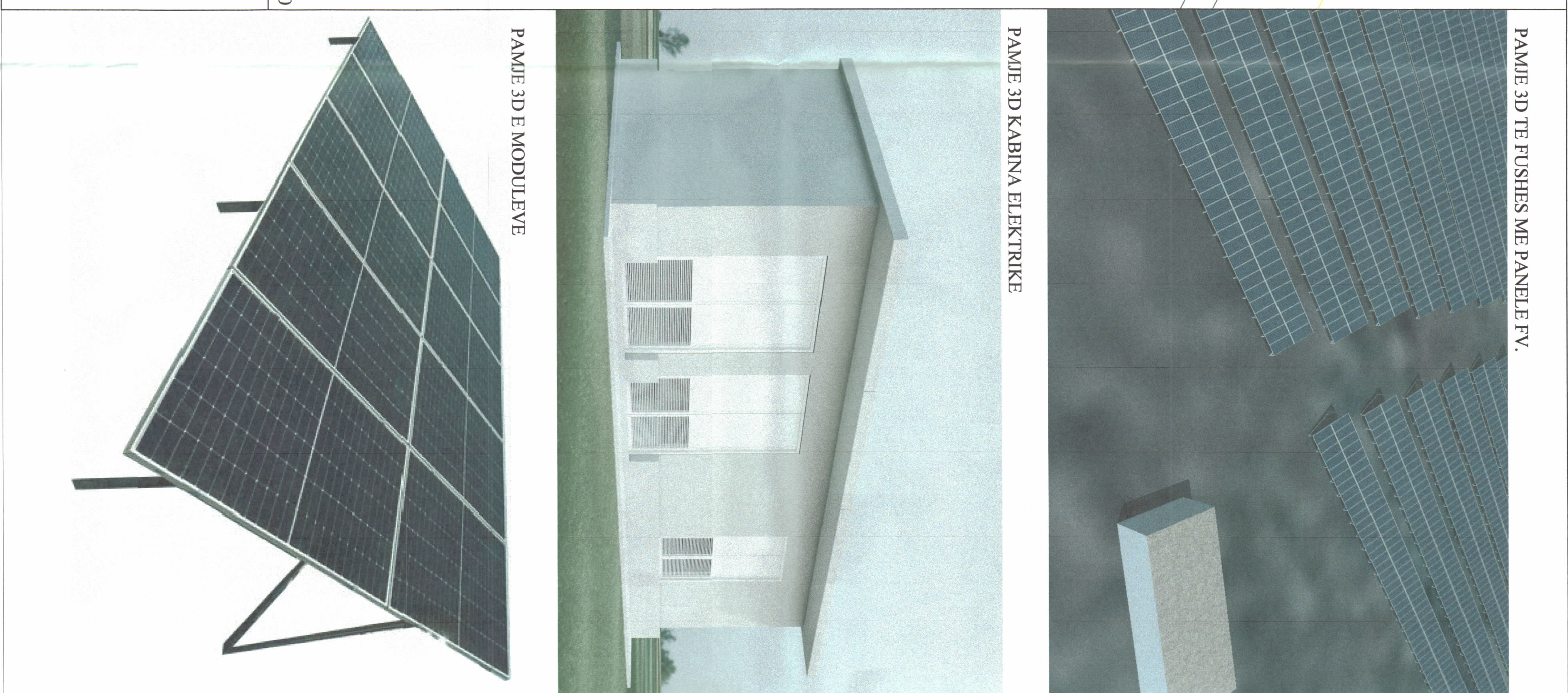

TREKUESIT E ZHVILLIMIT:

Sipërfaqe e Përgjithshme e pronës: 33 000m²
 Sipërfaqe e tokës e zënë nga struktura (gjinia): 47 m²
 Sipërfaqe e përgjithshme e ndërimit: 47 m²
 Sipërfaqe e pronës e zënë nga panelet fotovoltaike: 9 759 m²
 Gjatsësia e linjës për lidhjen me godinën e kontrollit: 115 m
 Lartësia maksimale e strukturës nga niveli i kuotës së sistemitit: 3,8 m
 Lartësia maksimale e strukturës së paneleve: 2,65 m
 Numri i katëve mbi tokë: 0 kat
 Numri i katëve nën tokë: 1 kat
 Fuqia e instaluar e sistemit në AC: 2 MW
 Prodhimi vjetor i parashikuar: 3 455 000 kWh/vit

TREGUES TEKNIK: Implantit fotovoltaik "RENEW"

Zona Kadashtrale: 3358
 Nr. i pasurisë: 550/5
 Kufizimet:
 Vert: 49/2
 Lindje: 551
 Jug: 550/6
 Perëndim: 615
 Distanca nga kufiri i pronës:
 Vert: 7,0m - 14,7m
 Lindje: 8,8m - 9,1m
 Jug: 13,9m - 30,4m
 Perëndim: 8,6m - 8,9m

LEGJENDE:

- KUPURI I PRONËS
- RRETHIMI I PRONËS
- KABINA ELEKTRIKE
- RUGË SHËRBIMI ME CAKULL PËR IMPIANTIN

KOORDINATA KUTIZUESË TË KONTURIT PRONËS KËSHI			
PKA	E	N	
1	4479793,3826	4316979,604	
2	448065,5919	4316979,946	
3	448106,8503	4316983,734	
4	448131,1415	4317003,946	
5	448183,1197	4316977,74	
6	448081,2646	4316773,202	
7	447979,4564	4316848,48	
Sipërfaqja: 33 Ha			

PLANI I VENDOSJES SË IMPIANTIT FOTOVOLTAIK SHK. 1: 500



POZICIONI KADASTRAL SHK. 1:1500
Zona Kadashtrale Nr. 3358, Nr. pasurisë 550/5, Vëllimi 10, Fapa 208 Sipërfaqja 33 000 m²

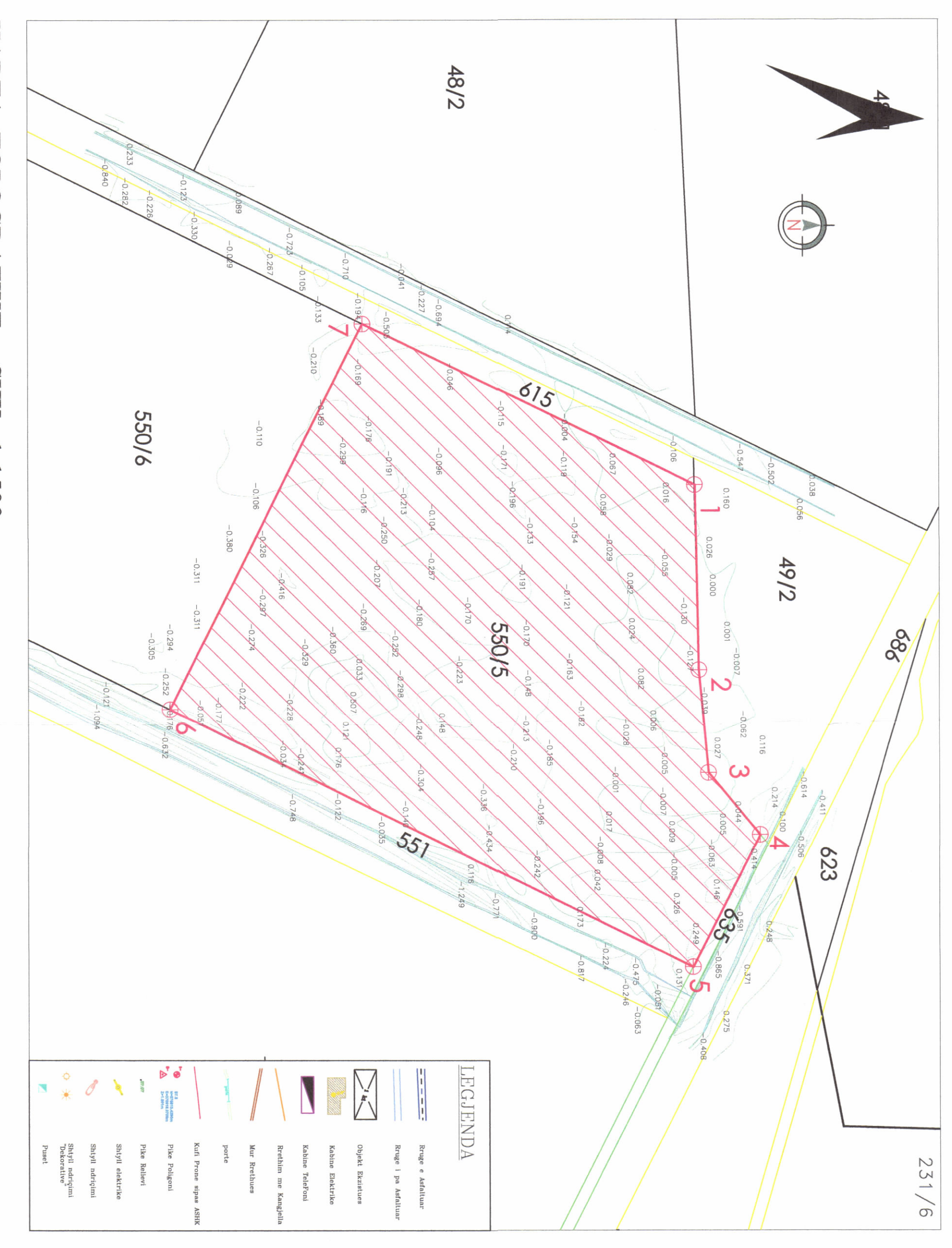

HARTA TOPOGRAFIKE SHK. 1:1500

Miratuar me Vendim të KKT Nr.46, Datë 29 /05/2023

LEJE ZHVILLIMI PËR OBJEKTIN:
“NDËRTIMIN E IMPIANTIT GJENERUES TË ENERGISË ELEKTRIKE FOTOVOLTAIKE, ME KAPACITET TË INSTALUAR 2 MW, DHE VEPRAVE NDIHMËSE”, ME VENDNDODHJE BASHKIA FIER.

ENËRTIMI I FLETËS: Plani i vendosjes së strukturës

POROSITËS:	"RENEW" Sh.p.k.	
PROIEKTUES:	Ak. Emrit DERMAISHI A.10722	
ZHVILLUES:	"RENEW" Sh.p.k.	
FAZA E PROIEKTIT:	PROIEKTI IDE	
SHKALLA 1:50 /1:1500	NR. I FLETËS A-01	NR. I KOPJEVE 01/06 - 06/06