LEJE NDËRTIMI PËR OBJEKTIN: "NDËRTIMI I IMPIANTIT FOTOVOLTAIK NË DIGËN E ZADEJËS HEC VAU I DEJËS"

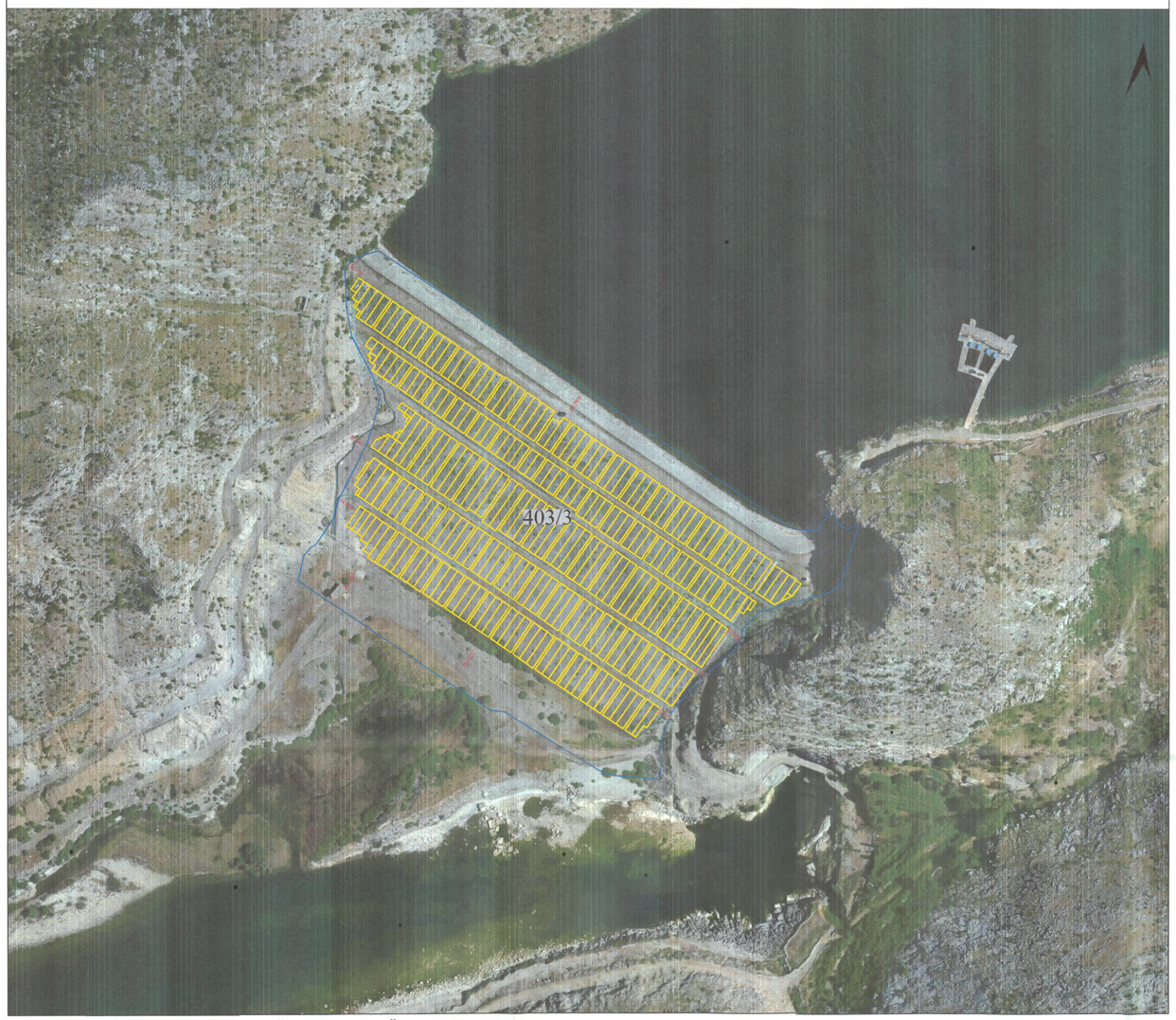

PLANI I VENDOSJES SË STRUKTURËS SHK. 1:2000

PAMJE TREDIMENSIONALE

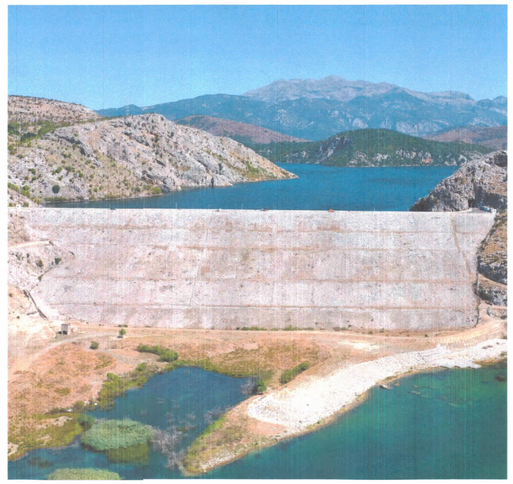

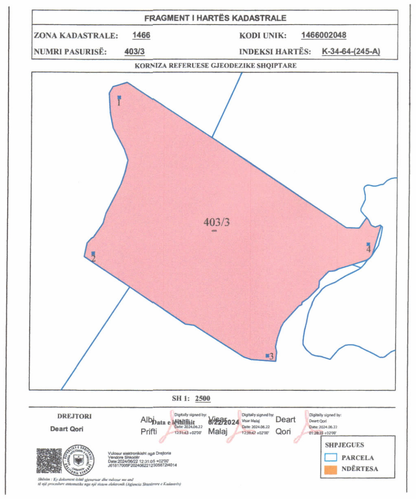

POZICIONI KADASTRAL SHK. 1:4000

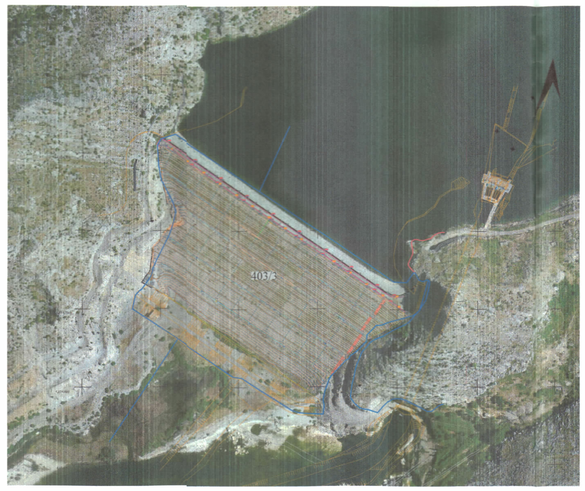

HARTA TOPOGRAFIKE SHK. 1:4000

TREGUESIT E ZHVILLIMIT:

Sipërfaqe e përgjithshme e truallit:	64460 m²
Sipërfaqe e truallit e zënë nga struktura (gjurma):	46000 m²
Sipërfaqe e përgjithshme e ndërtimit mbi tokë:	46000 m²
Sipërfaqe e përgjithshme e ndërtimit mbi dhe nën tokë:	46000 m²
Koeficenti i shfrytëzimit të truallit për ndërtim:	71.4 %
Prodhimi vjetor i parashikuar:	11,901,777 kWh/vit

TREGUES TEKNIK:
Zona Kadastrale: Z.K. 1466; Nr. pasurie 403/3,

Distancat nga kufiri i pronës:
Veriu: 23.76 m,
Lindja: 10.99 m,
Jugu: 39.32 m,
Perëndimi 3.36 m,

Koordinatat: GAUSS		
Nr.	X	Y
1	4386206.55	4654906.52
2	4386171.7	4654709.23
3	4386389.99	4654576.48
4	4386518.63	4654714.53
Koordinatat: KRGJSH		
Nr.	X	Y
1	468901.86	4653927.44
2	468869.32	4653729.78
3	469089.12	4653599.62
4	469216.11	4653739.14

REPUBLIKA E SHQIPËRISË
KËSHILLI KOMBËTAR I TERRITORIT

MIRATOHET

KRYETARI I K.K.T

Z. EDI RAMA

Znj. BELINDA BALLUKU
Ministër i Infrastrukturës dhe Energjisë

Miratuar me Vendim të KKT Nr. 25, Datë: 09.07.2024

LEJE NDËRTIMI PËR OBJEKTIN:"NDËRTIMI I IMPIANTIT FOTOVOLTAIK NË DIGËN E ZADEJËS HEC VAU I DEJËS"		
EMËRTIMI I FLETËS:	**PLANI I VENDOSJES SË STRUKTURËS SË OBJEKTIT:"NDËRTIMI I IMPIANTIT FOTOVOLTAIK NË DIGËN E ZADEJËS HEC VAU I DEJËS"**	
ZHVILLUES:	**KORPORATA ELEKTROENERGJITIKE SHQIPTARE**	
PROJEKTUES:	**B.O.E "BALILI KONSTRUKSION" Sh.p.k. "VEGA SOLAR" Sh.p.k. "P.C.S COMPANY" Sh.p.k. "LIQENI VII" Sh.p.k.**	
NDËRTUES:	**B.O.E "BALILI KONSTRUKSION" Sh.p.k. "VEGA SOLAR" Sh.p.k. "P.C.S COMPANY" Sh.p.k. "LIQENI VII" Sh.p.k.**	
FAZA E PROJEKTIT:	**PROJEKT TEKNIK**	
SHKALLA 1: 4000	**NR. I FLETES A-01**	**NR. I KOPJEVE 03/06**